

Provincia di Brescia

Comune di CEDEGOLO**Piano di Governo del Territorio****1° Variante al Piano delle Regole
e al Piano dei Servizi**

Adozione: Delibera del Consiglio Comunale n. del

Approvazione: Delibera del Consiglio Comunale n. n. del

Date: 11/06/2016

PS_1A

Schede ricognitive dei servizi esistenti

[aggiornato 1° Variante]

*PROGETTISTI:***Urbanista Fabio Maffezzoni & Architetto Fausto Bianchi**

via Sala 38 - 25048 Edolo (BS) - tel. 0364.73207 - fax. 0364.71156

Licenza Creative Commons
Attribuzione - Condividi allo stesso modo CC BY-SA



N. AS_ 1

Schede riassuntive del PIANO DEI SERVIZI - esistenti

Categoria	A.S. Attrezzature Sportive
Tipo di servizio	a) campi sportivi
Indirizzo	via Muralto
foglio di mappa	6
n. di mappale	381

Gestione:	pubblica	<input type="radio"/>	privata	<input checked="" type="radio"/>
-----------	----------	-----------------------	---------	----------------------------------

Proprietà	pubblica	<input type="radio"/>	privata	<input checked="" type="radio"/>
-----------	----------	-----------------------	---------	----------------------------------

Caratteristiche dimensionali

area	—
note	—

Impianti

dotazione di impianti di sicurezza	<input type="radio"/>
superamento delle barriere architettoniche	<input type="radio"/>
presenza di impianti antincendio	<input type="radio"/>
note	—

grado di conservazione:	Interventi necessari:
buono <input checked="" type="radio"/>	nessuno <input type="radio"/>
mediocre <input type="radio"/>	manutenzione ordinaria <input checked="" type="radio"/>
necessità di interventi <input type="radio"/>	manutenzione straordinaria <input type="radio"/>

Bacino d'utenza

locale	<input checked="" type="radio"/>
--------	----------------------------------

Uso

mattutino <input type="radio"/>	serale <input checked="" type="radio"/>
pomeridiano <input checked="" type="radio"/>	giornaliero <input type="radio"/>
feriale <input type="radio"/>	stagionale <input type="radio"/>
festivo <input checked="" type="radio"/>	continuativo <input checked="" type="radio"/>

Utenti

tutte le età	<input checked="" type="radio"/>
--------------	----------------------------------



Raggiungibilità

N. AS_ 1

disponibilità parcheggi



Sintesi

punti di forza

—

punti di debolezza

—



documentazione fotografica





N. AS_ 2

Schede riassuntive del PIANO DEI SERVIZI - esistenti

Categoria	A.S. Attrezzature Sportive
Tipo di servizio	b) palestra
Indirizzo	Piazza Papa G. Paolo VI
Localizzazione	Cedegolo
foglio di mappa	2
n. di mappale	180
Denominazione	

Gestione:	pubblica	<input type="radio"/>	privata	<input type="radio"/>
Proprietà	pubblica	<input checked="" type="radio"/>		

Caratteristiche dimensionali

area	400 mq.
piani	T
note	—

Impianti

dotazione di impianti di sicurezza	<input checked="" type="radio"/>
superamento delle barriere architettoniche	<input type="radio"/>
presenza di impianti antincendio	<input type="radio"/>
note	collegata alle schede IP 10, PP 2, PP 15

Stato di conservazione

grado di conservazione:		Interventi necessari:	
buono	<input type="radio"/>	nessuno	<input type="radio"/>
mediocre	<input checked="" type="radio"/>	manutenzione ordinaria	<input checked="" type="radio"/>
necessità di interventi	<input type="radio"/>	manutenzione straordinaria	<input type="radio"/>

Bacino d'utenza

locale	<input type="radio"/>
sovracomunale	<input checked="" type="radio"/>

Uso

mattutino	<input type="radio"/>	serale	<input checked="" type="radio"/>
pomeridiano	<input type="radio"/>	giornaliero	<input checked="" type="radio"/>



feriale	●	stagionale	0
festivo	●	continuativo	●

N. AS_ 2

Utenti

tutte le età	●
--------------	---

Raggiungibilità

disponibilità parcheggi	●
presenza percorsi pedonali/marciapiedi	0
accesso senza barriere architettoniche	●

Sintesi

punti di forza	una delle poche palestre della Valsaviore
punti di debolezza	—

documentazione fotografica





N. AS_ 3

Schede riassuntive del PIANO DEI SERVIZI - esistenti

Categoria	A.S. Attrezzature Sportive
Tipo di servizio	e) centro sportivo U.S. Grevo
Indirizzo	via Muralto
Localizzazione	Grevo
foglio di mappa	6
n. di mappale	383

Gestione:	pubblica	<input type="radio"/>	privata	<input checked="" type="radio"/>
Proprietà	pubblica	<input type="radio"/>	privata	<input checked="" type="radio"/>

Caratteristiche dimensionali

area	—
note	—

Impianti

dotazione di impianti di sicurezza	<input type="radio"/>
superamento delle barriere architettoniche	<input type="radio"/>
presenza di impianti antincendio	<input type="radio"/>
note	—

Stato di conservazione

grado di conservazione:		Interventi necessari:	
buono	<input type="radio"/>	nessuno	<input type="radio"/>
mediocre	<input checked="" type="radio"/>	manutenzione ordinaria	<input type="radio"/>
necessità di interventi	<input type="radio"/>	manutenzione straordinaria	<input type="radio"/>

Bacino d'utenza

locale	<input checked="" type="radio"/>
--------	----------------------------------

Uso

mattutino	<input type="radio"/>	serale	<input checked="" type="radio"/>
pomeridiano	<input checked="" type="radio"/>	giornaliero	<input type="radio"/>
feriale	<input type="radio"/>	stagionale	<input type="radio"/>
festivo	<input checked="" type="radio"/>	continuativo	<input checked="" type="radio"/>

Utenti tutte le età



Raggiungibilità

N. AS_ 3

disponibilità parcheggi	●
presenza percorsi pedonali/marciapiedi	O
accesso senza barriere architettoniche	O

Sintesi

punti di forza	—
punti di debolezza	—

documentazione fotografica





N. AS_ 4

Schede riassuntive del PIANO DEI SERVIZI - esistenti

Categoria	A.S. Attrezzature Sportive
Tipo di servizio	d) piastra polivalente
Indirizzo	via Semida
Localizzazione	Cedegolo
foglio di mappa	2
n. di mappale	81

Gestione	privata	●
Proprietà	privata	●

area	—
note	collagata alla scheda SR 4

Stato di conservazione

grado di conservazione:		Interventi necessari:	
buono	O	nessuno	O
mediocre	O	manutenzione ordinaria	O
necessità di interventi	●	manutenzione straordinaria	●

Bacino d'utenza

locale	●
--------	---

Uso

continuativo	●
--------------	---

Utenti

utenti per età:	
bambini	●
ragazzi	●
adolescenti	●
giovani	●

Raggiungibilità

disponibilità parcheggi	●
presenza percorsi pedonali/marciapiedi	O
accesso senza barriere architettoniche	O



Sintesi

N. AS_ 4

punti di forza	—
punti di debolezza	—

documentazione fotografica





N. IP_ 1

Schede riassuntive del PIANO DEI SERVIZI esistenti

Categoria I.P. Sistema dei servizi di interesse pubblico

Tipo di servizio a) Municipio

Indirizzo Piazza Roma

foglio di mappa 2

numero di mappale 128

Denominazione —

Proprietà

pubblica



consistenza edificio 1262 mc

piani s-T-1-2

dotazione di impianti di sicurezza 0

illuminazione esterna ●

superamento barriere architettoniche ●

presenza di impianti antincendio 0

orari in conformità alle esigenze

altri servizi nella stessa struttura ● Polizia Locale

Sala polifunzionale-scheda IP 12

grado di conservazione:

buono ●

mediocre 0

necessità di interventi 0

Interventi necessari:

nessuno 0

manutenzione ordinaria ●

manutenzione straordinaria 0

Bacino d'utenza

locale 0

Unione dei Comuni Val Savio ●

Uso

mattutino 0

pomeridiano 0

feriale 0

festivo 0

serale 0

giornaliero ●

stagionale 0

continuativo ●



Raggiungibilità

N. IP_1

disponibilità parcheggi	●
presenza percorsi pedonali	●
superamento barriere architettoniche	●

Sintesi

punti di forza	zona centrale
punti di debolezza	—
interventi prioritari	—

documentazione fotografica





N. IP_ 2

Schede riassuntive del PIANO DEI SERVIZI esistenti

Categoria I.P. Sistema dei servizi di interesse pubblico

Tipo di servizio b) centro anziani

Indirizzo via Muralto

Localizzazione Grevo

foglio di mappa 5

numero di mappale 324

Gestione:	pubblica	<input type="radio"/>	privata	<input type="radio"/>	mista	<input checked="" type="radio"/>
-----------	----------	-----------------------	---------	-----------------------	-------	----------------------------------

Proprietà	pubblica	<input checked="" type="radio"/>
-----------	----------	----------------------------------

superficie sala	—
-----------------	---

piano	T
-------	---

note	collegato alle schede IP 8, IP 11, VE 5
------	---

dotazione di impianti di sicurezza	<input type="radio"/>
------------------------------------	-----------------------

illuminazione esterna	<input checked="" type="radio"/>
-----------------------	----------------------------------

presenza di impianti antincendio	<input type="radio"/>
----------------------------------	-----------------------

note	—
------	---

orari	aperto domenica pomeriggio
-------	----------------------------

altri servizi nella stessa struttura	<input checked="" type="radio"/> spazio giovani - sala polivalente - ufficio comunale - ambulatorio
--------------------------------------	--

grado di conservazione:

molto buono	<input checked="" type="radio"/>
-------------	----------------------------------

mediocre	<input type="radio"/>
----------	-----------------------

necessità di interventi	<input type="radio"/>
-------------------------	-----------------------

Interventi necessari:

nessuno	<input checked="" type="radio"/>
---------	----------------------------------

manutenzione ordinaria	<input type="radio"/>
------------------------	-----------------------

manutenzione straordinaria	<input type="radio"/>
----------------------------	-----------------------

Bacino d'utenza

locale	<input checked="" type="radio"/>
--------	----------------------------------

Unione dei Comuni Val Savio	<input type="radio"/>
-----------------------------	-----------------------



N. IP_ 2

Uso

mattutino	0	serale	0
pomeridiano	●	giornaliero	0
feriale	0	stagionale	0
festivo	0	continuativo	0

Raggiungibilità

disponibilità parcheggi	●
presenza percorsi pedonali	0
superamento barriere architettoniche	●

Sintesi

punti di forza	aggregazione per ultrasessantacinquenni
punti di debolezza	—
interventi prioritari	—

documentazione fotografica





N. IP_ 3

Schede riassuntive del PIANO DEI SERVIZI esistenti

Categoria I.P. Sistema dei servizi di interesse pubblico

Tipo di servizio c) caserma Carabinieri

Indirizzo Piazza Mercato

foglio di mappa 2

numero di mappale 292

Denominazione —

Gestione: pubblica ●

Proprietà pubblica ●

superficie 830,64 mq.

n. piani —

note —

dotazione di impianti di sicurezza 0

illuminazione esterna ●

presenza di impianti antincendio 0

recinzione ●

orari —

altri servizi nella stessa struttura no

grado di conservazione:

buono 0

mediocre ●

necessità di interventi 0

Interventi necessari:

nessuno 0

manutenzione ordinaria ●

manutenzione straordinaria 0

Bacino d'utenza

locale ●

Unione dei Comuni Val Savio ●

Uso

continuativo ●



Raggiungibilità

N. IP_3

disponibilità parcheggi	●
presenza percorsi pedonali	○
superamento barriere architettoniche	○

Sintesi

punti di forza	—
punti di debolezza	impianto elettrico
interventi prioritari	rifacimento impianto elettrico

documentazione fotografica





N. IP_ 4

Schede riassuntive del PIANO DEI SERVIZI esistenti

Categoria I.P. Sistema dei servizi di interesse pubblico

Tipo di servizio d) ufficio postale

Indirizzo via Mercato

foglio di mappa 2

numero di mappale 219

Gestione:	pubblica	<input type="radio"/>	privata	<input checked="" type="radio"/>
-----------	----------	-----------------------	---------	----------------------------------

Proprietà	pubblica	<input type="radio"/>	privata	<input checked="" type="radio"/>
-----------	----------	-----------------------	---------	----------------------------------

superficie	—
piano	—
note	—

dotazione di impianti di sicurezza	<input type="radio"/>
illuminazione esterna	<input type="radio"/>
presenza di impianti antincendio	<input type="radio"/>
recinzione	<input checked="" type="radio"/>
orari	—
altri servizi nella stessa struttura	<input type="radio"/>

grado di conservazione:		Interventi necessari:	
buono	<input type="radio"/>	nessuno	<input type="radio"/>
mediocre	<input type="radio"/>	manutenzione ordinaria	<input type="radio"/>
necessità di interventi	<input type="radio"/>	manutenzione straordinaria	<input type="radio"/>

Bacino d'utenza

locale	<input checked="" type="radio"/>
Unione dei Comuni Val Savio	<input type="radio"/>

Uso

mattutino	<input checked="" type="radio"/>	serale	<input type="radio"/>
pomeridiano	<input checked="" type="radio"/>	giornaliero	<input type="radio"/>
feriale	<input checked="" type="radio"/>	stagionale	<input type="radio"/>
festivo	<input type="radio"/>	continuativo	<input checked="" type="radio"/>



Raggiungibilità

N. IP_4

disponibilità parcheggi	O	scarso
presenza percorsi pedonali	O	scarso
superamento barriere architettoniche	O	

Sintesi

punti di forza	—
punti di debolezza	—
interventi prioritari	—

documentazione fotografica





N. IP_ 5

Schede riassuntive del PIANO DEI SERVIZI esistenti

Categoria	I.P.	Sistema dei servizi di interesse pubblico
Tipo di servizio	e) museo	
Indirizzo	via Roma	
foglio di mappa	2	
numero di mappale	220	
Denominazione	ex Bresciana	"Museo dell'energia Idroelettrica di Vallecamonica"

Gestione:	pubblica	<input type="radio"/>	privata	<input type="radio"/>	mista	<input checked="" type="radio"/>
-----------	----------	-----------------------	---------	-----------------------	-------	----------------------------------

Proprietà	pubblica	<input checked="" type="radio"/>
-----------	----------	----------------------------------

consistenza	2143,47 mq.
piani	—
note	—

dotazione di impianti di sicurezza	<input checked="" type="radio"/>
illuminazione esterna	<input checked="" type="radio"/>
presenza di impianti antincendio	<input checked="" type="radio"/>
note	—
area attrezzata all'interno della struttura	<input checked="" type="radio"/>
recinzione	<input checked="" type="radio"/>
orari	—
altri servizi nella stessa struttura	<input type="radio"/>

grado di conservazione:	
molto buono	<input checked="" type="radio"/>
mediocre	<input type="radio"/>
necessità di interventi	<input type="radio"/>

Interventi necessari:	
nessuno	<input checked="" type="radio"/>
manutenzione ordinaria	<input type="radio"/>
manutenzione straordinaria	<input type="radio"/>

Bacino d'utenza

locale	<input checked="" type="radio"/>
sovracomunale	<input checked="" type="radio"/>



N. IP_5

Uso

mattutino	0	serale	0
pomeridiano	0	giornaliero	●

orario

feriale	0	stagionale	●
festivo	0	continuativo	0

Raggiungibilità

disponibilità parcheggi	●
presenza percorsi pedonali	0
superamento barriere architettoniche	●

Sintesi

punti di forza	turismo
punti di debolezza	—
interventi prioritari	pubblicizzazione

documentazione fotografica

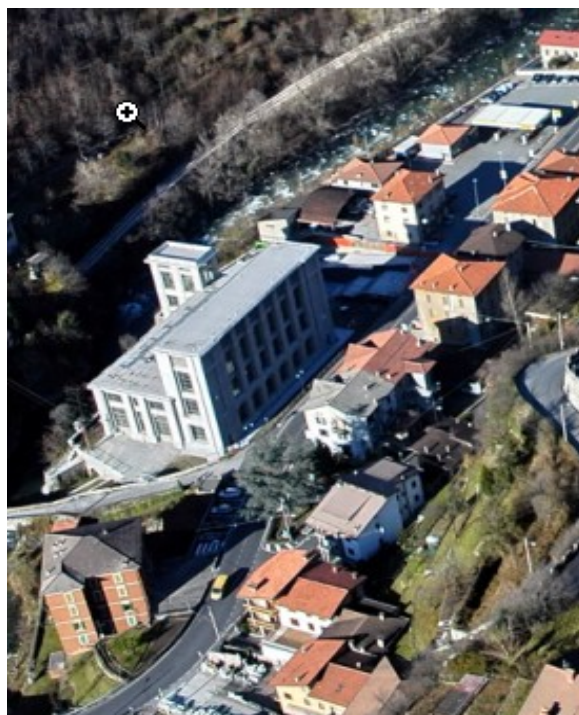



progetto architettonico





N. IP_ 6

Schede riassuntive del PIANO DEI SERVIZI esistenti

Categoria I.P. Sistema dei servizi di interesse pubblico

Tipo di servizio f) farmacia

Indirizzo via Nazionale

foglio di mappa 2

numero di mappale 45

Denominazione farmacia Mazza

Gestione:	pubblica	<input type="radio"/>	privata	<input checked="" type="radio"/>	mista	<input type="radio"/>
-----------	----------	-----------------------	---------	----------------------------------	-------	-----------------------

Proprietà	pubblica	<input type="radio"/>	privata	<input checked="" type="radio"/>	mista	<input type="radio"/>
-----------	----------	-----------------------	---------	----------------------------------	-------	-----------------------

piano	1
-------	---

note	—
------	---

dotazione di impianti di sicurezza	<input type="radio"/>
------------------------------------	-----------------------

illuminazione esterna	<input checked="" type="radio"/>
-----------------------	----------------------------------

presenza di impianti antincendio	<input type="radio"/>
----------------------------------	-----------------------

note	—
------	---

area attrezzata all'interno della struttura	<input type="radio"/>
---	-----------------------

recinzione	no
------------	----

orari	—
-------	---

altri servizi nella stessa struttura	no
--------------------------------------	----

grado di conservazione:

buono	<input checked="" type="radio"/>
-------	----------------------------------

mediocre	<input type="radio"/>
----------	-----------------------

necessità di interventi	<input type="radio"/>
-------------------------	-----------------------

Interventi necessari:

nessuno	<input type="radio"/>
---------	-----------------------

manutenzione ordinaria	<input type="radio"/>
------------------------	-----------------------

manutenzione straordinaria	<input type="radio"/>
----------------------------	-----------------------

Bacino d'utenza

locale	<input checked="" type="radio"/>
--------	----------------------------------

sovracomunale	<input checked="" type="radio"/>
---------------	----------------------------------



N. IP_ 6

Uso

mattutino	O	serale	O
pomeridiano	O	giornaliero	●
feriale	O	stagionale	O
festivo	O	continuativo	●

Raggiungibilità

disponibilità parcheggi	●
presenza percorsi pedonali	O
superamento barriere architettoniche	O

Sintesi

punti di forza
punti di debolezza
interventi prioritari

documentazione fotografica





N. IP_ 7

Schede riassuntive del PIANO DEI SERVIZI esistenti

Categoria I.P. Sistema dei servizi di interesse pubblico

Tipo di servizio g) ASL / CFS

Indirizzo via Nazionale 44

Localizzazione Cedegolo

foglio di mappa 2

numero di mappale 47

Gestione e proprietà pubblica ●

consistenza edificio 3245 mc

n. piani 4 (T-1-2-3)

note collegata alle schede PP 8 e PP14

dotazione di impianti di sicurezza 0

illuminazione esterna ●

presenza di impianti antincendio 0

area attrezzata all'interno della struttura 0

recinzione no

orari —

altri servizi nella stessa struttura ● ASL / CFS

grado di conservazione:

molto buono 0

mediocre ●

necessità di interventi 0

Interventi necessari:

nessuno 0

manutenzione ordinaria 0

manutenzione straordinaria ●

Bacino d'utenza

locale 0

Unione dei Comuni Val Savio ●

Uso

mattutino 0

pomeridiano 0

feriale 0

festivo 0

serale 0

giornaliero ●

stagionale 0

continuativo ●



Raggiungibilità

N. IP_7

disponibilità parcheggi	●
presenza percorsi pedonali	O
superamento barriere architettoniche	●

Sintesi

punti di forza	per la sanità evita il recarsi direttamente agli Ospedali di Edolo o Esine
punti di debolezza	—
interventi prioritari	—

documentazione fotografica





N. IP_ 8

Schede riassuntive del PIANO DEI SERVIZI esistenti

Categoria I.P. Sistema dei servizi di interesse pubblico

Tipo di servizio h) ambulatorio medico

Indirizzo via Muralto

Localizzazione Grevo

foglio di mappa 5

numero di mappale 324

Gestione:	pubblica ●	privata O	mista O
Proprietà	pubblica ●		

consistenza 352 mc

note collegato alle schede IP 2, IP 11, VE 5

dotazione di impianti di sicurezza	O
illuminazione esterna	●
presenza di impianti antincendio	O
area attrezzata all'interno della struttura	O
recinzione	no
orari	—
altri servizi nella stessa struttura	●

spazio giovani - sala polivalente -
ufficio comunale - centro anziani

grado di conservazione:	Interventi necessari:
molto buono ●	nessuno O
mediocre O	manutenzione ordinaria O
necessità di interventi O	manutenzione straordinaria O

Bacino d'utenza

locale ●	
Unione dei Comuni Val Savio	O



N. IP_8

Uso

mattutino	<input type="radio"/>	serale	<input type="radio"/>
pomeridiano	<input type="radio"/>	giornaliero	<input checked="" type="radio"/>
feriale	<input type="radio"/>	stagionale	<input type="radio"/>
festivo	<input type="radio"/>	continuativo	<input checked="" type="radio"/>

Raggiungibilità

disponibilità parcheggi	<input checked="" type="radio"/>
presenza percorsi pedonali	<input type="radio"/>
superamento barriere architettoniche	<input type="radio"/>

Sintesi

punti di forza	—
punti di debolezza	—
interventi prioritari	—

documentazione fotografica





N. IP_ 9

Schede riassuntive del PIANO DEI SERVIZI esistenti

Categoria I.P. Sistema dei servizi di interesse pubblico

Tipo di servizio i) teatro parrocchiale

Indirizzo Piazza Mazzini

Localizzazione Grevo

foglio di mappa 5

numero di mappale 223

Gestione:	pubblica	<input type="radio"/>	privata	<input checked="" type="radio"/>
Proprietà	pubblica	<input type="radio"/>	privata	<input checked="" type="radio"/>

consistenza	—
n. piani	—

dotazione di impianti di sicurezza	<input type="radio"/>
illuminazione esterna	<input checked="" type="radio"/>
presenza di impianti antincendio	<input type="radio"/>
note	
recinzione	no
orari	
altri servizi nella stessa struttura	<input type="radio"/>

grado di conservazione:		Interventi necessari:	
molto buono	<input checked="" type="radio"/>	nessuno	<input checked="" type="radio"/>
mediocre	<input type="radio"/>	manutenzione ordinaria	<input type="radio"/>
necessità di interventi	<input type="radio"/>	manutenzione straordinaria	<input type="radio"/>

Bacino d'utenza

locale	<input checked="" type="radio"/>
Unione dei Comuni Val Savio	<input type="radio"/>

Uso

mattutino	<input type="radio"/>	serale	<input checked="" type="radio"/>
pomeridiano	<input type="radio"/>	giornaliero	<input type="radio"/>
feriale	<input type="radio"/>	stagionale	<input checked="" type="radio"/>
festivo	<input type="radio"/>	continuativo	<input type="radio"/>



Raggiungibilità

N. IP_9

disponibilità parcheggi	●
presenza percorsi pedonali	0
superamento barriere architettoniche	0

Sintesi

punti di forza	—
punti di debolezza	—
interventi prioritari	—

documentazione fotografica





N. IP_ 10

Schede riassuntive del PIANO DEI SERVIZI esistenti

Categoria I.P. Sistema dei servizi di interesse pubblico

Tipo di servizio b) centro anziani

Indirizzo Piazza Papa G. Paolo VI

Localizzazione Cedegolo

foglio di mappa 2

numero di mappale 180

Denominazione —

Gestione:	mista	●
Proprietà	pubblica	●

superficie sala	—
piano	P1
note	collegato alle schede AS 2, PP 2, PP 10

dotazione di impianti di sicurezza	O
illuminazione esterna	●
presenza di impianti antincendio	O
orari	—

grado di conservazione:	Interventi necessari:
molto buono O	nessuno O
mediocre ●	manutenzione ordinaria ●
necessità di interventi O	manutenzione straordinaria O

Bacino d'utenza

locale	●
Unione dei Comuni Val Savio	O

Uso

mattutino O	serale O
pomeridiano ●	giornaliero O
feriale O	stagionale O
festivo ●	continuativo ●



Raggiungibilità

N. IP_10

disponibilità parcheggi	●
presenza percorsi pedonali	0
superamento barriere architettoniche	●

Sintesi

punti di forza	—
punti di debolezza	—
interventi prioritari	—

documentazione fotografica





N. IP_ 11

Schede riassuntive del PIANO DEI SERVIZI - esistenti

Categoria I.P. Sistema dei servizi di interesse pubblico

Tipo di servizio I) sala polivalente

Indirizzo via Muralto

Localizzazione Grevo

foglio di mappa 5

n. di mappale 324

Gestione:	pubblica	●
Proprietà	pubblica	●

Caratteristiche dimensionali

consistenza 1161 mc

piano T

note collegato alle schede IP 8, IP 2, VE 5

dotazione di impianti di sicurezza 0

illuminazione esterna ●

presenza di impianti antincendio 0

orari —

altri servizi nella stessa struttura ● spazio giovani - centro anziani -
ufficio comunale - ambulatorio

grado di conservazione:

molto buono ●

mediocre 0

necessità di interventi 0

Interventi necessari:

nessuno ●

manutenzione ordinaria 0

manutenzione straordinaria 0

Bacino d'utenza

locale ●

Unione Comuni Val Sav. 0

Uso

mattutino 0

pomeridiano 0

feriale 0

festivo 0

serale ●

giornaliero 0

stagionale 0

continuativo ●

utenti : tutte le età



Raggiungibilità

N. IP_ 11

disponibilità parcheggi	●
presenza percorsi pedonali/marciapiedi	O
accesso senza barriere architettoniche	●

Sintesi

punti di forza	centralità della frazione
punti di debolezza	—

documentazione fotografica





N. IP_ 12

Schede riassuntive del PIANO DEI SERVIZI esistenti

Categoria I.P. Sistema dei servizi di interesse pubblico

Tipo di servizio I) sala polifunzionale

Indirizzo via Rella

Localizzazione Cedegolo

foglio di mappa 2

numero di mappale 128

Gestione e proprietà: pubblica ●

superficie sala pol. 1340 mq

piano PT +sopp.

dotazione di impianti di sicurezza ●

illuminazione esterna ●

presenza di impianti antincendio 0

note allegata alla scheda IP 1

altri servizi nella stessa struttura 0

grado di conservazione:

molto buono 0

mediocre ●

necessità di interventi 0

Interventi necessari:

nessuno 0

manutenzione ordinaria 0

manutenzione straordinaria ●

Bacino d'utenza

locale ●

Unione dei Comuni Val Savio ●

Uso

mattutino 0

pomeridiano 0

feriale 0

festivo 0

serale 0

giornaliero ●

stagionale 0

continuativo ●

Raggiungibilità

disponibilità parcheggi ●

presenza percorsi pedonali 0



superamento barriere architettoniche

0

N. IP_12

Sintesi

punti di forza	—
punti di debolezza	—
interventi prioritari	—

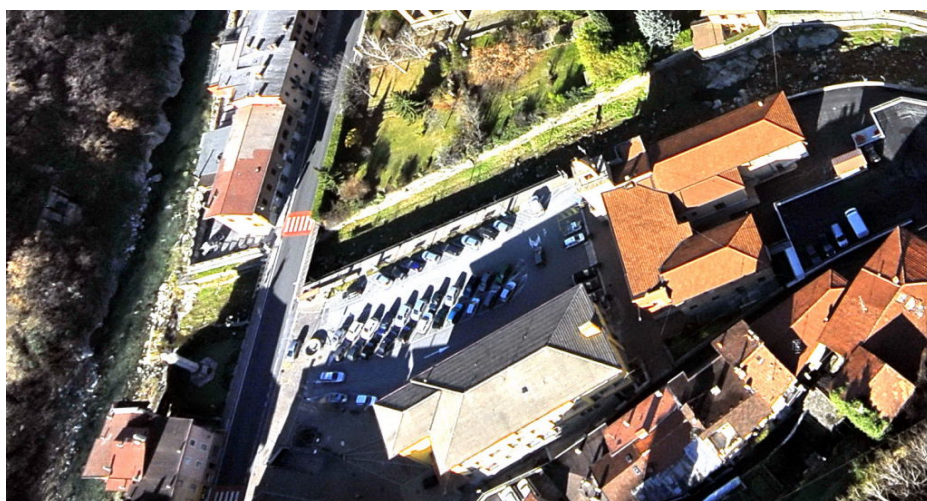

documentazione fotografica



N. IP_ 13

Schede riassuntive del PIANO DEI SERVIZI esistenti

Categoria I.P. Sistema dei servizi di interesse pubblico

Tipo di servizio m) stazione di servizio

Indirizzo via Roma

foglio di mappa 2

numero di mappale 197

gestione e proprietà: privata ●

dotazione di impianti di sicurezza 0

illuminazione esterna ●

presenza di impianti antincendio 0

area attrezzata all'interno della struttura 0

recinzione no

orari continuato

altri servizi nella stessa struttura ● bar privato-parcheggio-verde d'arredo

note collegato alle schede PP 5, VE 4

grado di conservazione:

buono ●

mediocre 0

necessità di interventi 0

Interventi necessari:

nessuno ●

manutenzione ordinaria 0

manutenzione straordinaria 0

Bacino d'utenza

locale ●

sovracomunale ●

Uso

mattutino 0

pomeridiano 0

feriale 0

festivo 0

serale 0

giornaliero ●

stagionale 0

continuativo ●



Raggiungibilità

N. IP_13

disponibilità parcheggi	●
presenza percorsi pedonali	0
superamento barriere architettoniche	0

Sintesi

punti di forza	—
punti di debolezza	—
interventi prioritari	—

documentazione fotografica





N. IP_ 14

Schede riassuntive del PIANO DEI SERVIZI esistenti

Categoria I.P. Sistema dei servizi di interesse pubblico

Tipo di servizio n) sedi varie

Indirizzo via Nazionale

foglio di mappa 1

numero di mappale 61

Gestione:	pubblica	●
Proprietà	pubblica	●

superficie	—
piani	
note	ricostruzione in corso

dotazione di impianti di sicurezza	O
illuminazione esterna	●
presenza di impianti antincendio	O
area attrezzata all'interno della struttura	● biblioteca
recinzione	no
orari	—
altri servizi nella stessa struttura	no

grado di conservazione:	Interventi necessari:
molto buono O	nessuno O
mediocre ●	manutenzione ordinaria O
necessità di interventi O	manutenzione straordinaria ●

Bacino d'utenza

locale	●
sovracomunale	●

Uso

mattutino O	serale O
pomeridiano O	giornaliero O
feriale O	stagionale O
festivo O	continuativo ●



Raggiungibilità

N. IP_14

disponibilità parcheggi	●
presenza percorsi pedonali	○
superamento barriere architettoniche	○

Sintesi

punti di forza	—
punti di debolezza	—
interventi prioritari	—

documentazione fotografica





N. IP_ 15

Schede riassuntive del PIANO DEI SERVIZI esistenti

Categoria I.P. Sistema dei servizi di interesse pubblico

Tipo di servizio o) agriturismo

Indirizzo loc. Sparsola Alta

foglio di mappa 24

numero di mappale 71

Gestione:	pubblica	<input type="radio"/>	privata	<input type="radio"/>	mista	<input type="radio"/>
-----------	----------	-----------------------	---------	-----------------------	-------	-----------------------

Proprietà	pubblica	<input type="radio"/>	privata	<input checked="" type="radio"/>	mista	<input type="radio"/>
-----------	----------	-----------------------	---------	----------------------------------	-------	-----------------------

superficie	130 mq.
n. piani	—
note	—

dotazione di impianti di sicurezza	<input type="radio"/>
illuminazione esterna	<input type="radio"/>
presenza di impianti antincendio	<input type="radio"/>
note	—
area attrezzata all'interno della struttura	<input type="radio"/>
recinzione	<input type="radio"/>
orari	
altri servizi nella stessa struttura	

grado di conservazione:		Interventi necessari:	
molto buono	<input type="radio"/>	nessuno	<input type="radio"/>
mediocre	<input type="radio"/>	manutenzione ordinaria	<input type="radio"/>
necessità di interventi	<input type="radio"/>	manutenzione straordinaria	<input type="radio"/>

Bacino d'utenza

locale	<input checked="" type="radio"/>
sovracomunale	<input type="radio"/>



Sintesi

N. IP_15

punti di forza	—
punti di debolezza	—
interventi prioritari	—

estratto mappa



stralcio Tavola PS 1

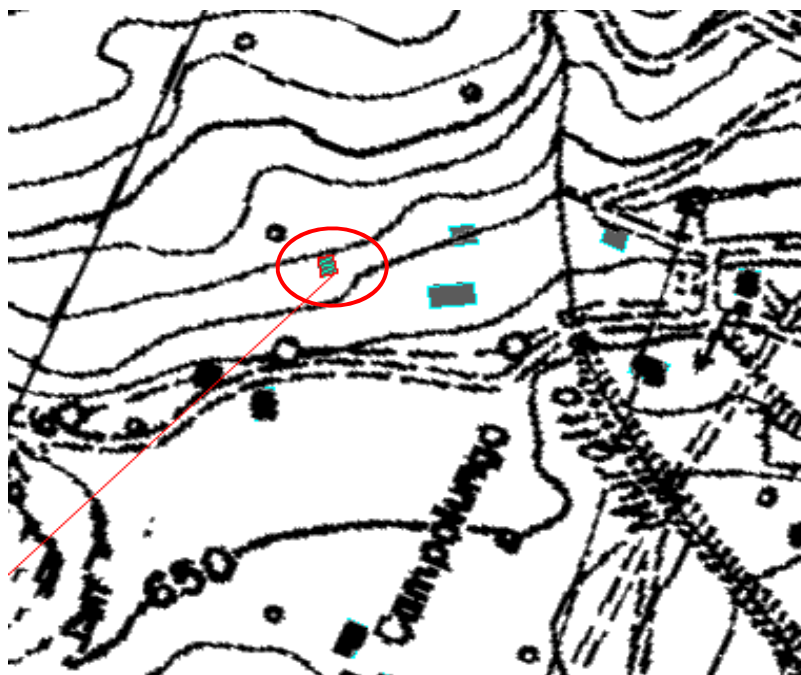



N. IS_ 1

Schede riassuntive del PIANO DEI SERVIZI esistenti

Categoria	I.S.	Sistema Istruzione
Tipo di servizio	a)	scuola dell'infanzia
Indirizzo	Piazza G. Mazzini	
Localizzazione	Grevo	
foglio di mappa	5	
n. di mappale	234	
Denominazione	Scuola Materna Santi Filastrio e Girolamo	

Gestione:	pubblica	<input type="radio"/>	privata	<input checked="" type="radio"/>
Proprietà	pubblica	<input type="radio"/>	privata	<input checked="" type="radio"/>

superficie	—
n. piani	—
note	—

dotazione di impianti di sicurezza	<input type="radio"/>	
illuminazione esterna	<input checked="" type="radio"/>	
presenza di impianti antincendio	<input type="radio"/>	
area attrezzata all'interno della struttura	<input checked="" type="radio"/>	spazio gioco-verde attrezzato-sch.VE 12
recinzione	<input checked="" type="radio"/>	
orario scolastico		
n. classi	1	
n. iscritti anno 2006/07	23	
aule extra disponibili	2	
altri servizi nella stessa struttura		

grado di conservazione:	
buono	<input type="radio"/>
mediocre	<input checked="" type="radio"/>
necessità di interventi	<input type="radio"/>

Interventi necessari:	
nessuno	<input type="radio"/>
manutenzione ordinaria	<input checked="" type="radio"/>
manutenzione straordinaria	<input type="radio"/>

Bacino d'utenza

locale	<input checked="" type="radio"/>
Unione dei Comuni Val Savio	<input type="radio"/>



Uso

N. IS_ 1

mattutino ●	pomeridiano ●
feriale ●	continuativo ●

Raggiungibilità

disponibilità parcheggi	●
presenza percorsi pedonali/marciapiedi	no
superamento barriere architettoniche	O

Sintesi

punti di forza	—
punti di debolezza	—
interventi prioritari	—



documentazione fotografica





Schede riassuntive del PIANO DEI SERVIZI esistenti

Categoria	I.S.	Sistema Istruzione
Tipo di servizio	b) scuola primaria	
Indirizzo	via Nazionale	
foglio di mappa	1	
n. di mappale	102	
Denominazione	Maria Francesca Alice Panzerini	

Gestione:	pubblica	●
Proprietà	pubblica	●

consistenza edificio	3718 mc
n. piani	3
note	—

dotazione di impianti di sicurezza	0
illuminazione esterna	●
presenza di impianti antincendio	0
note	allegato alle schede VE 7, PP 20

area attrezzata all'interno della struttura	●	spazio gioco-verde attrezzato				
recinzione	●					
n. classi	5					
n. iscritti anno 2006/07	63					
n. alunni per classe:	1) 11	2) 12	3) 11	4) 13	5) 16	
altri servizi nella stessa struttura	●	biblioteca - CAI				

grado di conservazione:	
buono	0
mediocre	●
necessità di interventi	0

Interventi necessari:	
nessuno	0
manutenzione ordinaria	●
manutenzione straordinaria	●

Bacino d'utenza

locale	●
Unione dei Comuni Val Savio	0



Uso

mattutino	●	pomeridiano	●
feriale	●	continuativo	●

N. IS_ 2

Raggiungibilità

disponibilità parcheggi	●
presenza percorsi pedonali/marciapiedi	●
superamento barriere architettoniche	●

Sintesi

punti di forza	—
punti di debolezza	—
interventi prioritari	sostituzione serramenti

documentazione fotografica





Schede riassuntive del PIANO DEI SERVIZI esistenti

Categoria	I.S.	Sistema Istruzione
Tipo di servizio	c)	scuola secondaria di primo grado
Indirizzo	Piazza Roma	
foglio di mappa	2	
n. di mappale	140	
Denominazione	Scuola Media Statale	

Gestione:	pubblica	<input checked="" type="radio"/>	privata	<input type="radio"/>
Proprietà	pubblica	<input checked="" type="radio"/>	privata	<input type="radio"/>

consistenza	6121 mc
n. piani	3
note	—

dotazione di impianti di sicurezza	<input checked="" type="radio"/>
illuminazione esterna	<input checked="" type="radio"/>
presenza di impianti antincendio	<input checked="" type="radio"/>
note	—
superamento barriere architettoniche	<input checked="" type="radio"/>
orario scolastico	
n. classi	5
n. iscritti anno 2006/07	79
aule extra disponibili	

n. alunni per classe:	1A) 15	1B) #	2A) 15	3A) 16	3) 17
altri servizi nella stessa struttura		0			

grado di conservazione:	
buono	<input checked="" type="radio"/>
mediocre	<input type="radio"/>
necessità di interventi	<input type="radio"/>

Interventi necessari:	
nessuno	<input type="radio"/>
manutenzione ordinaria	<input checked="" type="radio"/>
manutenzione straordinaria	<input type="radio"/>

Bacino d'utenza

locale	<input type="radio"/>
Unione dei Comuni Val Savio	<input checked="" type="radio"/>



Uso

N. IS_ 3

mattutino	●	pomeridiano	●
feriale	●	continuativo	●

Raggiungibilità

disponibilità parcheggi	●	allegata alle schede PP 1, PP 3
presenza percorsi pedonali/marciapiedi	●	
superamento barriere architettoniche	●	

Sintesi

punti di forza	—
punti di debolezza	—
interventi prioritari	—

documentazione fotografica





N. IT_ 1

Schede riassuntive del PIANO DEI SERVIZI esistenti

Categoria	I.T.	Sistema Impianti Tecnologici
Tipo di servizio	a) centrale elettrica di trasformazione - Enel	
Indirizzo	S.S. 42	
Localizzazione	Cedegolo	
foglio di mappa	6	
numero di mappale	49	

Proprietà	pubblica	<input type="radio"/>	privata	<input checked="" type="radio"/>
Gestione	pubblica	<input type="radio"/>	privata	<input checked="" type="radio"/>

dimensione	—
note	—

grado di conservazione:		Interventi necessari:	
buono	<input type="radio"/>	nessuno	<input type="radio"/>
mediocre	<input checked="" type="radio"/>	manutenzione ordinaria	<input checked="" type="radio"/>
necessità di interventi	<input type="radio"/>	manutenzione straordinaria	<input checked="" type="radio"/>

Sintesi

punti di forza	—
punti di debolezza	—
interventi prioritari	—



documentazione fotografica





N. IT_ 2

Schede riassuntive del PIANO DEI SERVIZI esistenti

Categoria	I.T.	Sistema Impianti Tecnologici
Tipo di servizio	b) antenna/ripetitore	
Indirizzo	via Dosso	
Localizzazione	Cedegolo	
foglio di mappa	1	
numero di mappale	22	

Proprietà	pubblica	<input type="radio"/>	privata	<input checked="" type="radio"/>
Gestione	pubblica	<input type="radio"/>	privata	<input checked="" type="radio"/>

dimensione —

note da inserirsi nell'edificio Telecom

grado di conservazione:		Interventi necessari:	
buono	<input type="radio"/>	nessuno	<input type="radio"/>
mediocre	<input type="radio"/>	manutenzione ordinaria	<input type="radio"/>
necessità di interventi	<input type="radio"/>	manutenzione straordinaria	<input type="radio"/>

Sintesi

punti di forza	—
punti di debolezza	—
interventi prioritari	—



N. IT_ 2

documentazione fotografica





N. IT_ 3

Schede riassuntive del PIANO DEI SERVIZI esistenti

Categoria	I.T.	Sistema Impianti Tecnologici
Tipo di servizio	b) antenna/ripetitore	
Indirizzo	loc. Vasche	
Localizzazione	Cedegolo	
foglio di mappa	7	
numero di mappale	72	

Proprietà	pubblica	<input type="radio"/>	privata	<input checked="" type="radio"/>
Gestione	pubblica	<input type="radio"/>	privata	<input checked="" type="radio"/>

dimensione	—
note	—

grado di conservazione:		Interventi necessari:	
buono	<input type="radio"/>	nessuno	<input type="radio"/>
mediocre	<input type="radio"/>	manutenzione ordinaria	<input type="radio"/>
necessità di interventi	<input type="radio"/>	manutenzione straordinaria	<input type="radio"/>

Sintesi

punti di forza	—
punti di debolezza	—
interventi prioritari	—



N. IT_ 3

estratto mappa

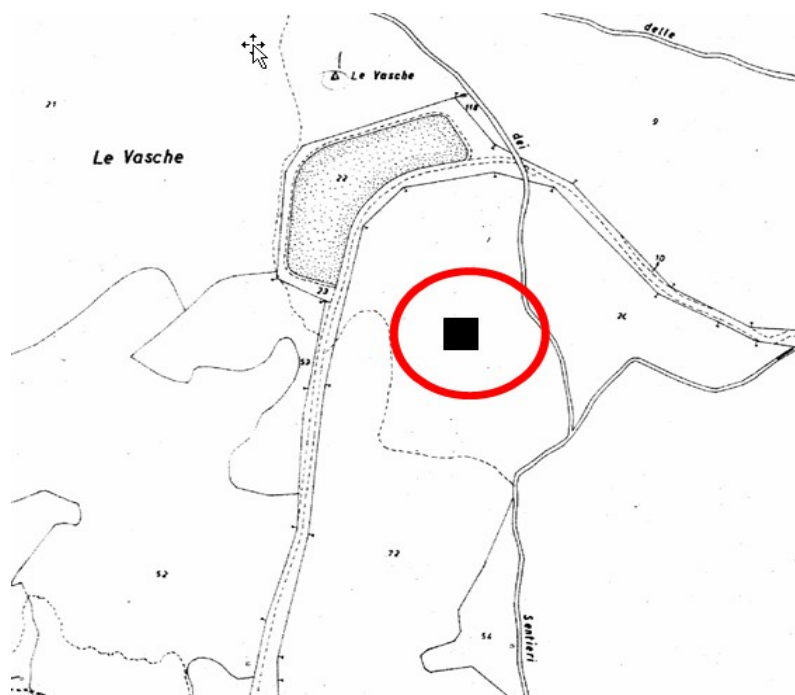

stralcio Tavola PS 1

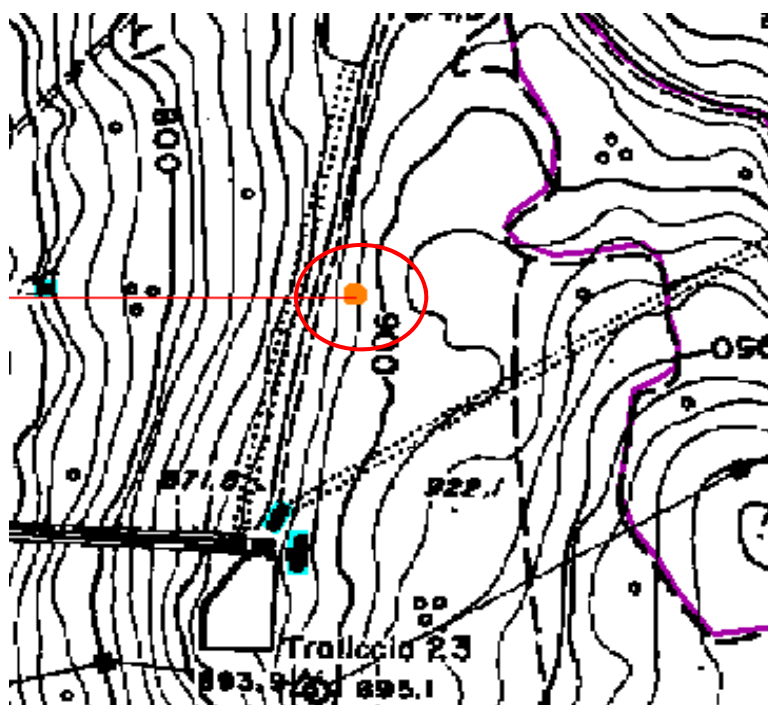



N. IT_ 4

Schede riassuntive del PIANO DEI SERVIZI esistenti

Categoria	I.T.	Sistema Impianti Tecnologici
Tipo di servizio	c) cabina elettrica	
Indirizzo	via Muralto	
Localizzazione	Grevo	
foglio di mappa	6	
numero di mappale	386	

Proprietà	pubblica	<input type="radio"/>	privata	<input checked="" type="radio"/>
Gestione	pubblica	<input type="radio"/>	privata	<input checked="" type="radio"/>

dimensione	—
note	—

grado di conservazione:		Interventi necessari:	
buono	<input type="radio"/>	nessuno	<input type="radio"/>
mediocre	<input type="radio"/>	manutenzione ordinaria	<input type="radio"/>
necessità di interventi	<input type="radio"/>	manutenzione straordinaria	<input type="radio"/>

Sintesi

punti di forza	—
punti di debolezza	—
interventi prioritari	—



documentazione fotografica





N. IT_ 5

Schede riassuntive del PIANO DEI SERVIZI esistenti

Categoria	I.T.	Sistema Impianti Tecnologici
Tipo di servizio	c) cabina elettrica	
Indirizzo	via Marconi	
Localizzazione	Cedegolo	
foglio di mappa	2	
numero di mappale	130	

Proprietà	pubblica	<input type="radio"/>	privata	<input checked="" type="radio"/>
Gestione	pubblica	<input type="radio"/>	privata	<input checked="" type="radio"/>

dimensione	—
note	—

grado di conservazione:		Interventi necessari:	
buono	<input type="radio"/>	nessuno	<input type="radio"/>
mediocre	<input type="radio"/>	manutenzione ordinaria	<input type="radio"/>
necessità di interventi	<input type="radio"/>	manutenzione straordinaria	<input type="radio"/>

Sintesi

punti di forza	—
punti di debolezza	—
interventi prioritari	—



documentazione fotografica





N. IT_ 6

Schede riassuntive del PIANO DEI SERVIZI esistenti

Categoria	I.T.	Sistema Impianti Tecnologici
Tipo di servizio	c) vasca acquedotto	
Indirizzo	via Semida	
Localizzazione	Cedegolo	
foglio di mappa	2	
numero di mappale	52	

Proprietà	pubblica	<input checked="" type="radio"/>	privata	<input type="radio"/>
Gestione	pubblica	<input checked="" type="radio"/>	privata	<input type="radio"/>

dimensione —

note non più utilizzata-bypassata

grado di conservazione:		Interventi necessari:	
buono	<input type="radio"/>	nessuno	<input type="radio"/>
mediocre	<input type="radio"/>	manutenzione ordinaria	<input type="radio"/>
necessità di interventi	<input type="radio"/>	manutenzione straordinaria	<input type="radio"/>

Sintesi

punti di forza	—
punti di debolezza	—
interventi prioritari	—



documentazione fotografica





N. IT_ 7

Schede riassuntive del PIANO DEI SERVIZI esistenti

Categoria	I.T.	Sistema Impianti Tecnologici
Tipo di servizio	c) impianto potabilizzazione "ipoclorito di sodio"	
Indirizzo	loc. Moiolo	
Localizzazione	Cedegolo	
foglio di mappa	7	
numero di mappale	57	

Proprietà	pubblica	<input checked="" type="radio"/>	privata	<input type="radio"/>
Gestione	pubblica	<input checked="" type="radio"/>	privata	<input type="radio"/>

dimensione	—
note	—

grado di conservazione:		Interventi necessari:	
buono	<input type="radio"/>	nessuno	<input type="radio"/>
mediocre	<input checked="" type="radio"/>	manutenzione ordinaria	<input type="radio"/>
necessità di interventi	<input type="radio"/>	manutenzione straordinaria	<input checked="" type="radio"/>

Sintesi

punti di forza	punto di accumulo e rifornimento per tutto il territorio
punti di debolezza	accessibile esclusivamente con mezzi 4x4
interventi prioritari	—



estratto mappa

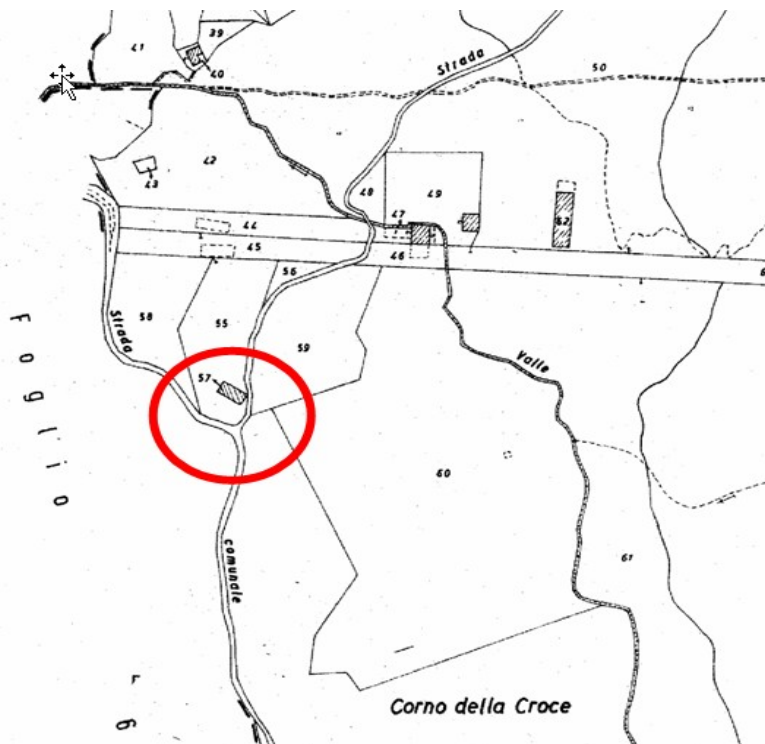

stralcio Tavola PS 1





N. IT_ 8

Schede riassuntive del PIANO DEI SERVIZI esistenti

Categoria	I.T.	Sistema Impianti Tecnologici
Tipo di servizio	c)	impianto di potabilizzazione "raggi UV"
Indirizzo	loc. Fasce	
foglio di mappa	7	
numero di mappale	4	

Proprietà	pubblica	<input checked="" type="radio"/>	privata	<input type="radio"/>
Gestione	pubblica	<input checked="" type="radio"/>	privata	<input type="radio"/>

dimensione	—
note	—

grado di conservazione:		Interventi necessari:	
buono	<input type="radio"/>	nessuno	<input type="radio"/>
mediocre	<input type="radio"/>	manutenzione ordinaria	<input type="radio"/>
necessità di interventi	<input checked="" type="radio"/>	manutenzione straordinaria	<input checked="" type="radio"/>

Sintesi

punti di forza	serve una zona parziale di territorio: non vi sono cali di pressione
punti di debolezza	necessita di interventi per migliorare l'utilizzo
interventi prioritari	sostituzione impianto di potabilizzazione



estratto mappa

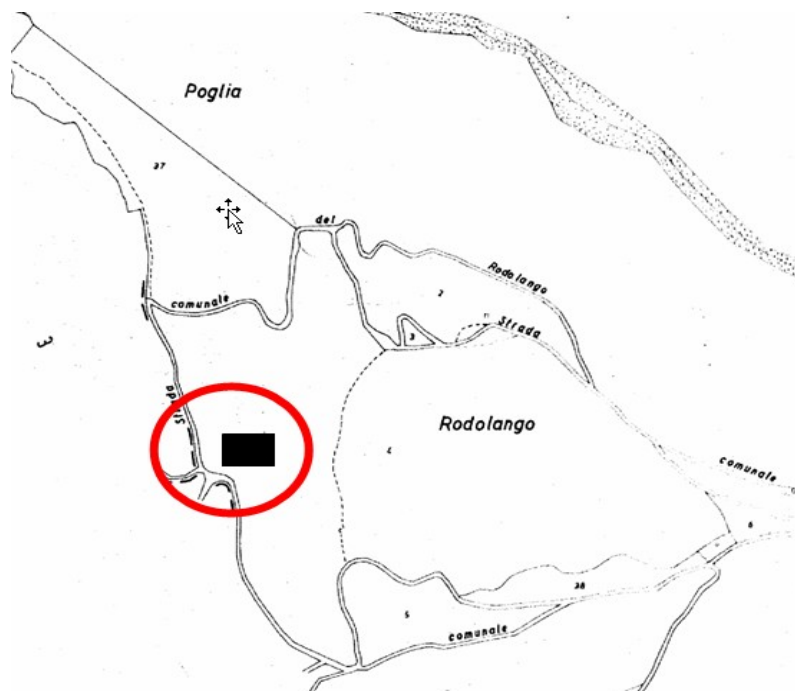

stralcio Tavola PS 1

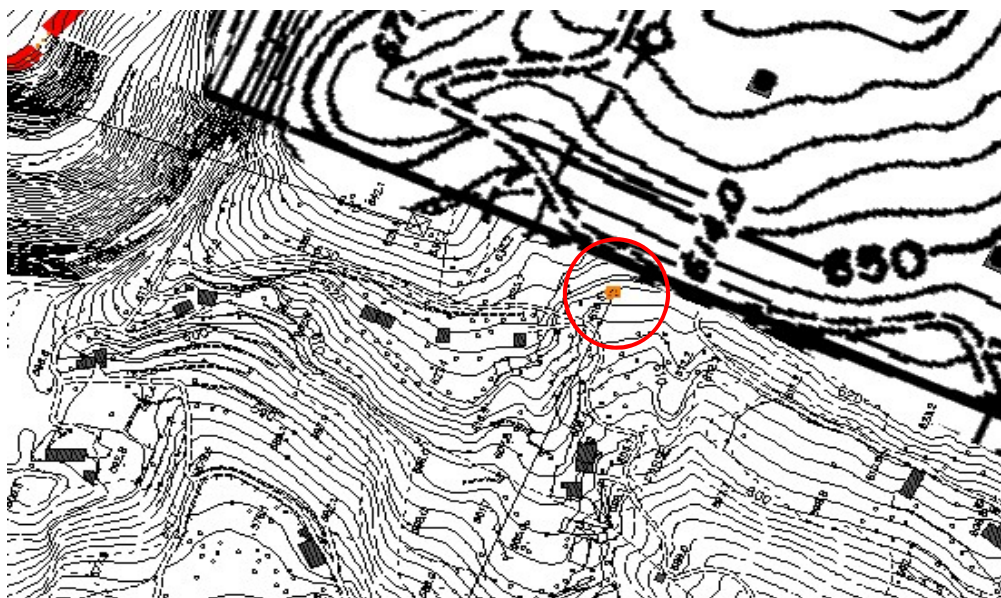



N. IT_ 9

Schede riassuntive del PIANO DEI SERVIZI esistenti

Categoria	I.T.	Sistema Impianti Tecnologici
Tipo di servizio	c) vasca acquedotto	
Indirizzo	loc. Campolungo	
Localizzazione	Cedegolo	
foglio di mappa	18	
numero di mappale	62	

Proprietà	pubblica	<input checked="" type="radio"/>	privata	<input type="radio"/>
Gestione	pubblica	<input checked="" type="radio"/>	privata	<input type="radio"/>

dimensione	—
note	—

grado di conservazione:		Interventi necessari:	
buono	<input type="radio"/>	nessuno	<input type="radio"/>
mediocre	<input type="radio"/>	manutenzione ordinaria	<input type="radio"/>
necessità di interventi	<input checked="" type="radio"/>	manutenzione straordinaria	<input checked="" type="radio"/>

Sintesi

punti di forza	—
punti di debolezza	—
interventi prioritari	—



stralcio Tavola PS 1

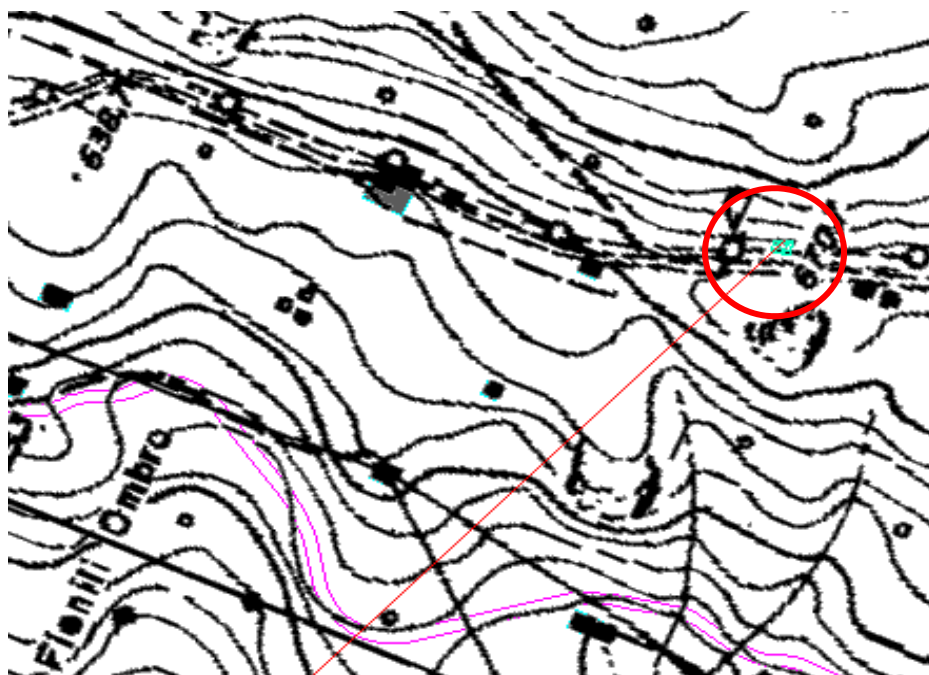



N. IT_ 10

Schede riassuntive del PIANO DEI SERVIZI esistenti

Categoria	I.T.	Sistema Impianti Tecnologici
Tipo di servizio	c) vasca acquedotto	
Indirizzo	loc. Seradina	
Localizzazione	Cedegolo	
foglio di mappa	1	
numero di mappale	1	

Proprietà	pubblica	<input checked="" type="radio"/>	privata	<input type="radio"/>
Gestione	pubblica	<input checked="" type="radio"/>	privata	<input type="radio"/>

dimensione	—
note	—

grado di conservazione:		Interventi necessari:	
buono	<input type="radio"/>	nessuno	<input type="radio"/>
mediocre	<input checked="" type="radio"/>	manutenzione ordinaria	<input type="radio"/>
necessità di interventi	<input type="radio"/>	manutenzione straordinaria	<input checked="" type="radio"/>

Sintesi

punti di forza	—
punti di debolezza	—
interventi prioritari	—



stralcio Tavola PS 1





N. IT_ 11

Schede riassuntive del PIANO DEI SERVIZI esistenti

Categoria	I.T.	Sistema Impianti Tecnologici
Tipo di servizio	c) vasca acquedotto	
Indirizzo	loc. Moiolo	
Localizzazione	Cedegolo	
foglio di mappa	7	
numero di mappale	57	

Proprietà	pubblica	●
Gestione	pubblica	●

dimensione	—
note	—

grado di conservazione:		Interventi necessari:	
buono	0	nessuno	0
mediocre	●	manutenzione ordinaria	●
necessità di interventi	0	manutenzione straordinaria	0

Sintesi

punti di forza	—
punti di debolezza	—
interventi prioritari	—



stralcio Tavola PS 1

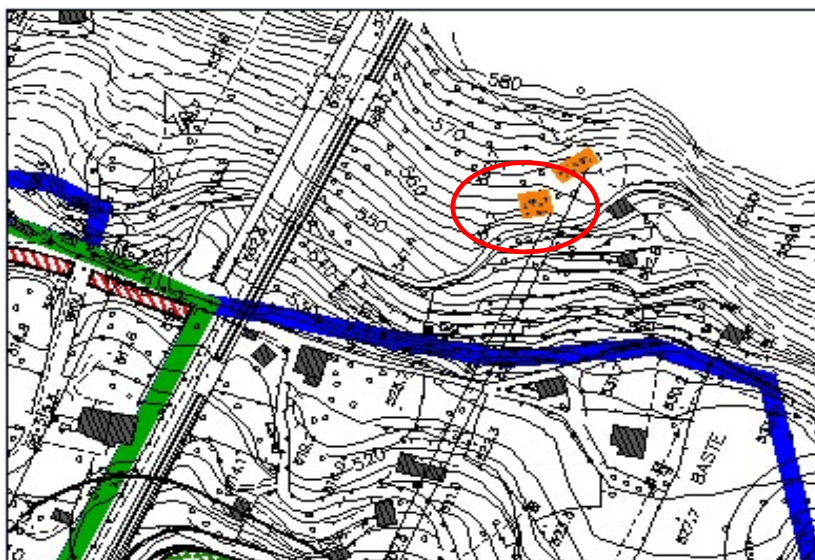



N. IT_ 12

Schede riassuntive del PIANO DEI SERVIZI esistenti

Categoria	I.T.	Sistema Impianti Tecnologici
Tipo di servizio	a) centrale elettrica di trasformazione- Edison	
Indirizzo	S.S. 42	
Localizzazione	Cedegolo	
foglio di mappa	6	
numero di mappale	112-113	

Proprietà	pubblica	<input type="radio"/>	privata	<input checked="" type="radio"/>
Gestione	pubblica	<input type="radio"/>	privata	<input checked="" type="radio"/>

dimensione	—
note	—

grado di conservazione:		Interventi necessari:	
buono	<input type="radio"/>	nessuno	<input type="radio"/>
mediocre	<input type="radio"/>	manutenzione ordinaria	<input type="radio"/>
necessità di interventi	<input type="radio"/>	manutenzione straordinaria	<input type="radio"/>

Sintesi

punti di forza	—
punti di debolezza	—
interventi prioritari	—



documentazione fotografica





N. IT_ 13

Schede riassuntive del PIANO DEI SERVIZI esistenti

Categoria	I.T.	Sistema Impianti Tecnologici
Tipo di servizio	a)	centrale elettrica di trasformazione - S. Fiorano
Indirizzo	loc.	
Localizzazione	Cedegolo	
foglio di mappa	17	
numero di mappale	107-108-109-110	

Proprietà	pubblica	<input type="radio"/>	privata	<input checked="" type="radio"/>
Gestione	pubblica	<input type="radio"/>	privata	<input checked="" type="radio"/>

dimensione	—
note	—

grado di conservazione:		Interventi necessari:	
buono	<input type="radio"/>	nessuno	<input type="radio"/>
mediocre	<input type="radio"/>	manutenzione ordinaria	<input type="radio"/>
necessità di interventi	<input type="radio"/>	manutenzione straordinaria	<input type="radio"/>

Sintesi

punti di forza	—
punti di debolezza	—
interventi prioritari	—



stralcio Tavola PS 1

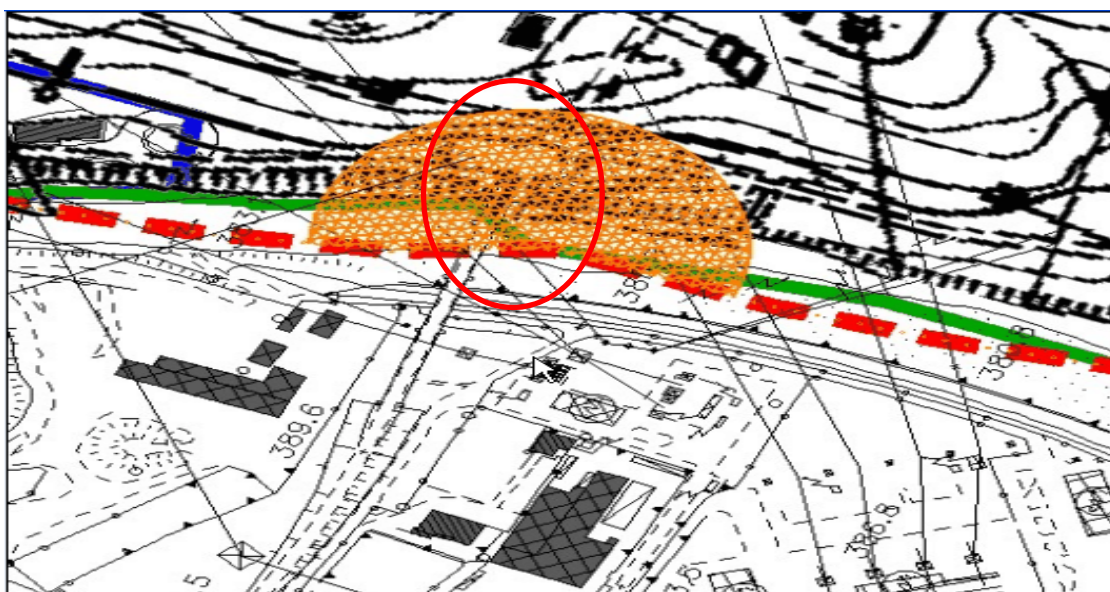



N. IT_ 14

Schede riassuntive del PIANO DEI SERVIZI esistenti

Categoria	I.T.	Sistema Impianti Tecnologici
Tipo di servizio	c) cabina elettrica	
Indirizzo	via Nazionale	
Localizzazione	Cedegolo	
foglio di mappa	2	
numero di mappale	59	
Denominazione	"Cabina Semida"	

Proprietà	pubblica	<input type="radio"/>	privata	<input checked="" type="radio"/>
Gestione	pubblica	<input type="radio"/>	privata	<input checked="" type="radio"/>

dimensione —

note —

grado di conservazione:		Interventi necessari:	
buono	<input type="radio"/>	nessuno	<input type="radio"/>
mediocre	<input type="radio"/>	manutenzione ordinaria	<input type="radio"/>
necessità di interventi	<input type="radio"/>	manutenzione straordinaria	<input type="radio"/>

Sintesi

punti di forza	—
punti di debolezza	—
interventi prioritari	—



documentazione fotografica





N. IT_ 15

Schede riassuntive del PIANO DEI SERVIZI esistenti

Categoria	I.T.	Sistema Impianti Tecnologici
Tipo di servizio	c) cabina elettrica	
Indirizzo	S.S. 42	
Localizzazione	Cedegolo	
foglio di mappa	17	
numero di mappale	190	

Proprietà	pubblica	●
Gestione	pubblica	●

dimensione	—
------------	---

note	—
------	---

grado di conservazione:		Interventi necessari:	
buono	O	nessuno	O
mediocre	O	manutenzione ordinaria	O
necessità di interventi	O	manutenzione straordinaria	O

Sintesi

punti di forza	—
punti di debolezza	—
interventi prioritari	—



stralcio Tavola PS 1





N. MT_ 1

Schede riassuntive del PIANO DEI SERVIZI esistenti

Categoria	M.T.	Sistema Mobilità
Tipo di servizio	a) fermate trasporto pubblico su gomma	
Indirizzo	Piazza Roma	
Localizzazione	Cedegolo	
foglio di mappa	2	
numero di mappale	131	

Gestione	pubblica	<input checked="" type="radio"/>	privata	<input type="radio"/>
----------	----------	----------------------------------	---------	-----------------------

note —

grado di conservazione:		Interventi necessari:	
buono	<input type="radio"/>	nessuno	<input type="radio"/>
mediocre	<input type="radio"/>	manutenzione ordinaria	<input checked="" type="radio"/>
necessità di interventi	<input type="radio"/>	manutenzione straordinaria	<input type="radio"/>

Bacino d'utenza

locale	<input type="radio"/>	sovracomunale	<input checked="" type="radio"/>
--------	-----------------------	---------------	----------------------------------

Uso

giornaliero	<input checked="" type="radio"/>
continuativo	<input checked="" type="radio"/>

Sintesi

punti di forza	utilizzo da parte di tutta la Valsaviore
punti di debolezza	—
interventi prioritari	—



documentazione fotografica





N. MT_ 2

Schede riassuntive del PIANO DEI SERVIZI esistenti

Categoria	M.T.	Sistema Mobilità
Tipo di servizio	a)	fermate trasporto pubblico su gomma
Indirizzo	via Nazionale	
Localizzazione	Cedegolo	
foglio di mappa	2	
numero di mappale	marciapiede	

Gestione	pubblica ● privata 0
----------	----------------------

note

—

grado di conservazione:		Interventi necessari:	
buono	●	nessuno	●
mediocre	0	manutenzione ordinaria	0
necessità di interventi	0	manutenzione straordinaria	0

Bacino d'utenza

locale ●	sovracomunale 0
----------	-----------------

Uso

giornaliero	●
continuativo	●

Sintesi

punti di forza	centralità
punti di debolezza	blocco del traffico lungo la S.S. 42
interventi prioritari	—



documentazione fotografica





N. MT_ 3

Schede riassuntive del PIANO DEI SERVIZI esistenti

Categoria	M.T.	Sistema Mobilità
Tipo di servizio	a)	fermate trasporto pubblico su gomma
Indirizzo	via Nazionale	
Localizzazione	Cedegolo	
foglio di mappa	1	
numero di mappale	area stradale	

Gestione	pubblica	<input type="radio"/>	privata	<input checked="" type="radio"/>
----------	----------	-----------------------	---------	----------------------------------

note —

grado di conservazione:		Interventi necessari:	
buono	<input type="radio"/>	nessuno	<input type="radio"/>
mediocre	<input type="radio"/>	manutenzione ordinaria	<input type="radio"/>
necessità di interventi	<input type="radio"/>	manutenzione straordinaria	<input type="radio"/>

Bacino d'utenza

locale	<input checked="" type="radio"/>	sovracomunale	<input type="radio"/>
--------	----------------------------------	---------------	-----------------------

Uso

giornaliero	<input checked="" type="radio"/>
continuativo	<input checked="" type="radio"/>

Sintesi

punti di forza	—
punti di debolezza	—
interventi prioritari	—

documentazione fotografica





N. MT_ 4

Schede riassuntive del PIANO DEI SERVIZI esistenti

Categoria	M.T.	Sistema Mobilità
Tipo di servizio	b) fermate trasporto pubblico su rotaia	
Indirizzo	S.S. 42	
Localizzazione	Sellero	
foglio di mappa		
numero di mappale		

Gestione	privata	●
----------	---------	---

note

—

grado di conservazione:		Interventi necessari:	
buono	●	nessuno	O
mediocre	O	manutenzione ordinaria	●
necessità di interventi	O	manutenzione straordinaria	O

Bacino d'utenza

locale	O	sovracomunale	●
--------	---	---------------	---

Uso

giornaliero	●
continuativo	●

Sintesi

punti di forza	unica stazione per i Comuni di Savio, Cevo, Berzo Demo, Cedegolo
punti di debolezza	—
interventi prioritari	—



documentazione fotografica





N. PP_ 1

Schede riassuntive del PIANO DEI SERVIZI esistenti

Categoria	P.P.	Sistema Parcheggi
Tipo di servizio	a) parcheggio in sede propria	
Indirizzo	Piazza Roma	
Localizzazione	Cedegolo	
foglio di mappa	2	
numero di mappale	131	

Proprietà	pubblica	<input checked="" type="radio"/>
-----------	----------	----------------------------------

area	—
------	---

note allegata alle schede AS 3, IP 1, IP 12

grado di conservazione:		Interventi necessari:	
buono	<input checked="" type="radio"/>	nessuno	<input type="radio"/>
mediocre	<input type="radio"/>	manutenzione ordinaria	<input checked="" type="radio"/>
necessità di interventi	<input type="radio"/>	manutenzione straordinaria	<input type="radio"/>

Bacino d'utenza

locale	<input checked="" type="radio"/>	sovracomunale	<input checked="" type="radio"/>
--------	----------------------------------	---------------	----------------------------------

Uso

giornaliero	<input checked="" type="radio"/>
continuativo	<input checked="" type="radio"/>

Sintesi

punti di forza	centralità
punti di debolezza	—
interventi prioritari	—



documentazione fotografica





N. PP_ 2

Schede riassuntive del PIANO DEI SERVIZI esistenti

Categoria	P.P.	Sistema Parcheggi
Tipo di servizio	a) parcheggio in sede propria	
Indirizzo	Piazza Papa G. Paolo VI	
Localizzazione	Cedegolo	
foglio di mappa	2	
numero di mappale	323	

Proprietà	pubblica	<input checked="" type="radio"/>
-----------	----------	----------------------------------

area	—
------	---

note collegata alle schede AS 2, IP 10, PP 15

grado di conservazione:		Interventi necessari:	
buono	<input checked="" type="radio"/>	nessuno	<input checked="" type="radio"/>
mediocre	<input type="radio"/>	manutenzione ordinaria	<input type="radio"/>
necessità di interventi	<input type="radio"/>	manutenzione straordinaria	<input type="radio"/>

Bacino d'utenza

locale	<input checked="" type="radio"/>	sovracomunale	<input type="radio"/>
--------	----------------------------------	---------------	-----------------------

Uso

giornaliero	<input checked="" type="radio"/>
continuativo	<input checked="" type="radio"/>

Sintesi

punti di forza	a servizio della palestra e del parco giochi
punti di debolezza	—
interventi prioritari	—



documentazione fotografica





N. PP_ 3

Schede riassuntive del PIANO DEI SERVIZI esistenti

Categoria	P.P.	Sistema Parcheggi
Tipo di servizio	a) parcheggio in sede propria	
Indirizzo	Piazza Garibaldi	
Localizzazione	Cedegolo	
foglio di mappa	2	
numero di mappale	141	

Proprietà	pubblica	●
-----------	----------	---

n. posti auto	9
---------------	---

note	—
------	---

grado di conservazione:		Interventi necessari:	
buono	●	nessuno	●
mediocre	0	manutenzione ordinaria	0
necessità di interventi	0	manutenzione straordinaria	0

Bacino d'utenza

locale	●	sovracomunale	0
--------	---	---------------	---

Uso

giornaliero	●
continuativo	●

Sintesi

punti di forza	ad uso degli utenti della scuola secondaria e del Municipio
punti di debolezza	—
interventi prioritari	—



documentazione fotografica





N. PP_ 4

Schede riassuntive del PIANO DEI SERVIZI esistenti

Categoria	P.P.	Sistema Parcheggi
Tipo di servizio	a) parcheggio in sede propria	
Indirizzo	via Marconi	
Localizzazione	Cedegolo	
foglio di mappa	2	
numero di mappale	268	

Proprietà	pubblica	●
-----------	----------	---

area	90 mq.
------	--------

note	—
------	---

grado di conservazione:		Interventi necessari:	
buono	●	nessuno	●
mediocre	0	manutenzione ordinaria	0
necessità di interventi	0	manutenzione straordinaria	0

Bacino d'utenza

locale	●	sovracomunale	0
--------	---	---------------	---

Uso

giornaliero	●
continuativo	●

Sintesi

punti di forza	—
punti di debolezza	—
interventi prioritari	—



documentazione fotografica

N. PP_ 4





N. PP_ 5

Schede riassuntive del PIANO DEI SERVIZI esistenti

Categoria	P.P.	Sistema Parcheggi
Tipo di servizio	a) parcheggio in sede propria	
Indirizzo	via Nazionale	
Localizzazione	Cedegolo	
foglio di mappa	2	
numero di mappale	179	

Proprietà	pubblica	<input checked="" type="radio"/>
-----------	----------	----------------------------------

n. posti auto	11
---------------	----

note	collegato alle schede IP 13 e VE 4
------	------------------------------------

grado di conservazione:	Interventi necessari:
buono <input checked="" type="radio"/>	nessuno <input checked="" type="radio"/>
mediocre <input type="radio"/>	manutenzione ordinaria <input type="radio"/>
necessità di interventi <input type="radio"/>	manutenzione straordinaria <input type="radio"/>

Bacino d'utenza

locale <input checked="" type="radio"/>	sovracomunale <input type="radio"/>
---	-------------------------------------

Uso

giornaliero <input checked="" type="radio"/>	<input checked="" type="radio"/>
continuativo <input checked="" type="radio"/>	<input checked="" type="radio"/>

Sintesi

punti di forza	ad uso degli utenti dei servizi commerciali posti lungo la S.S. 42
interventi prioritari	—



documentazione fotografica

N. PP_ 5

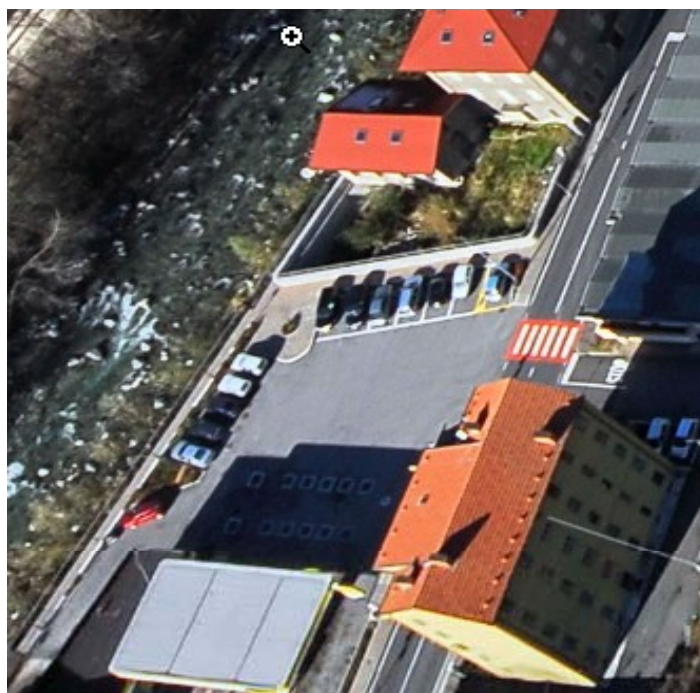



N. PP_ 6

Schede riassuntive del PIANO DEI SERVIZI esistenti

Categoria	P.P.	Sistema Parcheggi
Tipo di servizio	a) parcheggio in sede propria	
Indirizzo	Piazza Mercato	
Localizzazione	Cedegolo	
foglio di mappa	2	
numero di mappale	area stradale	

Proprietà	pubblica	●
-----------	----------	---

n. posti auto	6
---------------	---

note	—
------	---

grado di conservazione:		Interventi necessari:	
buono	●	nessuno	●
mediocre	0	manutenzione ordinaria	0
necessità di interventi	0	manutenzione straordinaria	0

Bacino d'utenza

locale	●	sovracomunale	0
--------	---	---------------	---

Uso

giornaliero	●
continuativo	●

Sintesi

punti di forza	ad uso della caserma dei Carabinieri
punti di debolezza	—
interventi prioritari	—



documentazione fotografica





N. PP_ 7

Schede riassuntive del PIANO DEI SERVIZI esistenti

Categoria	P.P.	Sistema Parcheggi
Tipo di servizio	a) parcheggio in sede propria	
Indirizzo	via Semida	
Localizzazione	Cedegolo	
foglio di mappa	2	
numero di mappale	80	

Proprietà	pubblica	<input checked="" type="radio"/>
-----------	----------	----------------------------------

n. posti auto	3
---------------	---

note	—
------	---

grado di conservazione:		Interventi necessari:	
buono	<input checked="" type="radio"/>	nessuno	<input checked="" type="radio"/>
mediocre	<input type="radio"/>	manutenzione ordinaria	<input type="radio"/>
necessità di interventi	<input type="radio"/>	manutenzione straordinaria	<input type="radio"/>

Bacino d'utenza

locale	<input checked="" type="radio"/>	sovracomunale	<input type="radio"/>
--------	----------------------------------	---------------	-----------------------

Uso

giornaliero	<input checked="" type="radio"/>
continuativo	<input checked="" type="radio"/>

Sintesi

punti di forza	ad uso degli utenti della Parrocchia
punti di debolezza	limitato numero di posti auto
interventi prioritari	—



documentazione fotografica

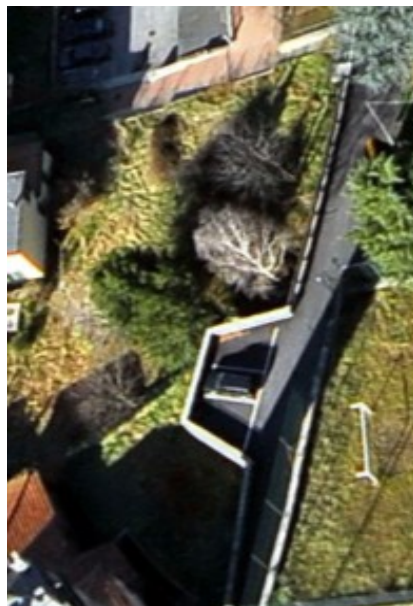



N. PP_ 8

Schede riassuntive del PIANO DEI SERVIZI esistenti

Categoria	P.P.	Sistema Parcheggio
Tipo di servizio	a) parcheggio in sede propria	
Indirizzo	via Nazionale	
Localizzazione	Cedegolo	
foglio di mappa	2	
numero di mappale	47	

Proprietà	pubblica	<input checked="" type="radio"/>
-----------	----------	----------------------------------

area	159,18 mq.
------	------------

note	collegata alle schede IP 7, PP 14
------	-----------------------------------

note	posti auto per non abili
------	--------------------------

grado di conservazione:	Interventi necessari:
buono <input checked="" type="radio"/>	nessuno <input type="radio"/>
mediocre <input type="radio"/>	manutenzione ordinaria <input checked="" type="radio"/>
necessità di interventi <input type="radio"/>	manutenzione straordinaria <input type="radio"/>

Bacino d'utenza

locale <input type="radio"/>	sovracomunale <input checked="" type="radio"/>
------------------------------	--

Uso

giornaliero <input checked="" type="radio"/>	<input checked="" type="radio"/>
continuativo <input checked="" type="radio"/>	<input checked="" type="radio"/>

Sintesi

punti di forza	ad uso degli utenti dell'ASL e del CFS
punti di debolezza	eccessiva pendenza della rampa di accesso
interventi prioritari	—



documentazione fotografica





N. PP_ 9

Schede riassuntive del PIANO DEI SERVIZI esistenti

Categoria	P.P.	Sistema Parcheggi
Tipo di servizio	a) parcheggio in sede propria	
Indirizzo	Nazionale	
Localizzazione	Cedegolo	
foglio di mappa	2	
numero di mappale	area stradale	

Proprietà	pubblica ●
-----------	------------

n. posti auto	2+2+1H
---------------	--------

note	—
------	---

grado di conservazione:		Interventi necessari:	
buono	●	nessuno	O
mediocre	O	manutenzione ordinaria	●
necessità di interventi	O	manutenzione straordinaria	O

Bacino d'utenza

locale ●	sovracomunale O
----------	-----------------

Uso

giornaliero	●
continuativo	●

Sintesi

punti di forza	—
punti di debolezza	—
interventi prioritari	—



documentazione fotografica





Schede riassuntive del PIANO DEI SERVIZI esistenti

Categoria	P.P.	Sistema Parcheggi
Tipo di servizio	a) parcheggio in sede propria	
Indirizzo	via Muralto	
Localizzazione	Grevo	
foglio di mappa	6	
numero di mappale	385	

Proprietà	pubblica	<input checked="" type="radio"/>
-----------	----------	----------------------------------

n. posti auto	4
---------------	---

note	—
------	---

grado di conservazione:		Interventi necessari:	
buono	<input checked="" type="radio"/>	nessuno	<input checked="" type="radio"/>
mediocre	<input type="radio"/>	manutenzione ordinaria	<input type="radio"/>
necessità di interventi	<input type="radio"/>	manutenzione straordinaria	<input type="radio"/>

Bacino d'utenza

locale	<input checked="" type="radio"/>	sovracomunale	<input type="radio"/>
--------	----------------------------------	---------------	-----------------------

Uso

giornaliero	<input checked="" type="radio"/>
continuativo	<input checked="" type="radio"/>

Sintesi

punti di forza	ad uso degli utenti del centro polivalente
punti di debolezza	—
interventi prioritari	—



documentazione fotografica





Schede riassuntive del PIANO DEI SERVIZI esistenti

Categoria	P.P.	Sistema Parcheggi
Tipo di servizio	a) parcheggio in sede propria	
Indirizzo	via Muralto	
Localizzazione	Grevo	
foglio di mappa	6	
numero di mappale	103p-104-105p	

Proprietà	pubblica	<input checked="" type="radio"/>
-----------	----------	----------------------------------

area	700 mq.
------	---------

note	allegata alla scheda VE 9
------	---------------------------

grado di conservazione:		Interventi necessari:	
buono	<input checked="" type="radio"/>	nessuno	<input checked="" type="radio"/>
mediocre	<input type="radio"/>	manutenzione ordinaria	<input type="radio"/>
necessità di interventi	<input type="radio"/>	manutenzione straordinaria	<input type="radio"/>

Bacino d'utenza

locale	<input checked="" type="radio"/>	sovracomunale	<input type="radio"/>
--------	----------------------------------	---------------	-----------------------

Uso

giornaliero	<input checked="" type="radio"/>
continuativo	<input checked="" type="radio"/>

Sintesi

punti di forza	ad uso degli utenti del cimitero
punti di debolezza	scarsa fluibilità d'accesso
interventi prioritari	—



documentazione fotografica

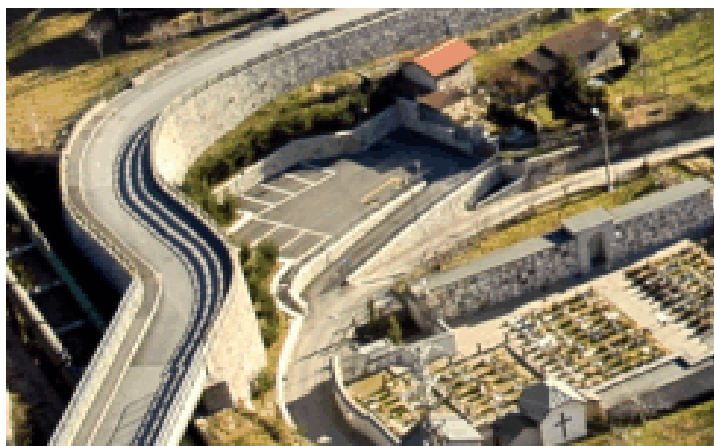



N. PP_ 12

Schede riassuntive del PIANO DEI SERVIZI esistenti

Categoria	P.P.	Sistema Parcheggio
Tipo di servizio	a) parcheggio in sede propria	
Indirizzo	via Moiolo	
Localizzazione	Grevo	
foglio di mappa	5	
numero di mappale	329	

Proprietà	pubblica	<input checked="" type="radio"/>
-----------	----------	----------------------------------

area	—
note	—

grado di conservazione:		Interventi necessari:	
buono	<input checked="" type="radio"/>	nessuno	<input type="radio"/>
mediocre	<input type="radio"/>	manutenzione ordinaria	<input checked="" type="radio"/>
necessità di interventi	<input type="radio"/>	manutenzione straordinaria	<input type="radio"/>

Bacino d'utenza

locale	<input checked="" type="radio"/>	sovracomunale	<input type="radio"/>
--------	----------------------------------	---------------	-----------------------

Uso

giornaliero	<input checked="" type="radio"/>
continuativo	<input checked="" type="radio"/>

Sintesi

punti di forza	ad uso del centro storico di Grevo
punti di debolezza	—
interventi prioritari	—



documentazione fotografica





documentazione fotografica





N. PP_ 13

Schede riassuntive del PIANO DEI SERVIZI esistenti

Categoria	P.P.	Sistema Parcheggi
Tipo di servizio	a) parcheggio in sede propria	
Indirizzo	Piazza G. Mazzini	
Localizzazione	Grevo	
foglio di mappa	5	
numero di mappale	area stradale	

Proprietà	pubblica	<input checked="" type="radio"/>
-----------	----------	----------------------------------

area	—
------	---

note	—
------	---

grado di conservazione:		Interventi necessari:	
buono	<input checked="" type="radio"/>	nessuno	<input type="radio"/>
mediocre	<input type="radio"/>	manutenzione ordinaria	<input checked="" type="radio"/>
necessità di interventi	<input type="radio"/>	manutenzione straordinaria	<input type="radio"/>

Bacino d'utenza

locale	<input checked="" type="radio"/>	sovracomunale	<input type="radio"/>
--------	----------------------------------	---------------	-----------------------

Uso

giornaliero	<input checked="" type="radio"/>
continuativo	<input checked="" type="radio"/>

Sintesi

punti di forza	ad uso del centro storico di Grevo
punti di debolezza	—
interventi prioritari	—



documentazione fotografica





N. PP_ 13



documentazione fotografica





N. PP_ 14

Schede riassuntive del PIANO DEI SERVIZI esistenti

Categoria	P.P.	Sistema Parcheggi
Tipo di servizio	a) parcheggio in sede propria	
Indirizzo	via Nazionale	
Localizzazione	Cedegolo	
foglio di mappa	2	
numero di mappale	59	

Proprietà	pubblica	<input checked="" type="radio"/>
-----------	----------	----------------------------------

n. posti auto	11
---------------	----

note collegata alle schede IP 7, PP 8

grado di conservazione:		Interventi necessari:	
buono	<input checked="" type="radio"/>	nessuno	<input type="radio"/>
mediocre	<input type="radio"/>	manutenzione ordinaria	<input checked="" type="radio"/>
necessità di interventi	<input type="radio"/>	manutenzione straordinaria	<input type="radio"/>

Bacino d'utenza

locale	<input type="radio"/>	sovracomunale	<input checked="" type="radio"/>
--------	-----------------------	---------------	----------------------------------

Uso

giornaliero	<input checked="" type="radio"/>
continuativo	<input checked="" type="radio"/>

Sintesi

punti di forza	ad uso degli utenti dell'ASL e del CFS
punti di debolezza	eccessiva pendenza della rampa di accesso
interventi prioritari	—



documentazione fotografica





N. PP_ 15

Schede riassuntive del PIANO DEI SERVIZI esistenti

Categoria	P.P.	Sistema Parcheggio
Tipo di servizio	a) parcheggio in sede propria	
Indirizzo	via Roma	
Localizzazione	Cedegolo	
foglio di mappa	2	
numero di mappale	198	

Proprietà	pubblica	<input checked="" type="radio"/>
-----------	----------	----------------------------------

n. posti auto	5
---------------	---

note collegata alle schede AS 2, IP 10, PP 2

grado di conservazione:		Interventi necessari:	
buono	<input checked="" type="radio"/>	nessuno	<input checked="" type="radio"/>
mediocre	<input type="radio"/>	manutenzione ordinaria	<input type="radio"/>
necessità di interventi	<input type="radio"/>	manutenzione straordinaria	<input type="radio"/>

Bacino d'utenza

locale	<input checked="" type="radio"/>	sovracomunale	<input type="radio"/>
--------	----------------------------------	---------------	-----------------------

Uso

giornaliero	<input checked="" type="radio"/>
continuativo	<input checked="" type="radio"/>

Sintesi

punti di forza	—
punti di debolezza	—
interventi prioritari	—



documentazione fotografica





N. PP_ 16

Schede riassuntive del PIANO DEI SERVIZI esistenti

Categoria	P.P.	Sistema Parcheggi
Tipo di servizio	a) parcheggio in sede propria	
Indirizzo	Piazza Fanti d'Italia	
Localizzazione	Cedegolo	
foglio di mappa	2	
numero di mappale	128	

Proprietà	pubblica	<input checked="" type="radio"/>
-----------	----------	----------------------------------

n. posti auto	11 + 1 per non abili
---------------	----------------------

note	—
------	---

grado di conservazione:	Interventi necessari:
buono <input checked="" type="radio"/>	nessuno <input checked="" type="radio"/>
mediocre <input type="radio"/>	manutenzione ordinaria <input type="radio"/>
necessità di interventi <input type="radio"/>	manutenzione straordinaria <input type="radio"/>

Bacino d'utenza

locale <input type="radio"/>	sovracomunale <input checked="" type="radio"/>
------------------------------	--

Uso

giornaliero <input checked="" type="radio"/>	<input checked="" type="radio"/>
continuativo <input checked="" type="radio"/>	<input checked="" type="radio"/>

Sintesi

punti di forza	ad uso degli utenti della sala polifunzionale e del Municipio
punti di debolezza	—
interventi prioritari	—



documentazione fotografica

N. PP_ 16





Schede riassuntive del PIANO DEI SERVIZI esistenti

Categoria	P.P.	Sistema Parcheggi
Tipo di servizio	a) parcheggio in sede propria	
Indirizzo	via Torchio	
Localizzazione	Grevo	
foglio di mappa	3	
numero di mappale	area stradale	

Proprietà	pubblica	<input checked="" type="radio"/>
-----------	----------	----------------------------------

n. posti auto	3
---------------	---

note	—
------	---

grado di conservazione:		Interventi necessari:	
buono	<input type="radio"/>	nessuno	<input type="radio"/>
mediocre	<input checked="" type="radio"/>	manutenzione ordinaria	<input checked="" type="radio"/>
necessità di interventi	<input type="radio"/>	manutenzione straordinaria	<input type="radio"/>

Bacino d'utenza

locale	<input checked="" type="radio"/>	sovracomunale	<input type="radio"/>
--------	----------------------------------	---------------	-----------------------

Uso

giornaliero	<input checked="" type="radio"/>
continuativo	<input checked="" type="radio"/>

Sintesi

punti di forza	—
punti di debolezza	—
interventi prioritari	—



documentazione fotografica





N. PP_ 18

Schede riassuntive del PIANO DEI SERVIZI esistenti

Categoria	P.P.	Sistema Parcheggi
Tipo di servizio	a) parcheggio in sede propria	
Indirizzo	via Semida	
Localizzazione	Cedegolo	
foglio di mappa	2	
numero di mappale	area stradale	

Proprietà	pubblica	<input checked="" type="radio"/>
-----------	----------	----------------------------------

n. posti auto	2
---------------	---

note	—
------	---

grado di conservazione:		Interventi necessari:	
buono	<input checked="" type="radio"/>	nessuno	<input checked="" type="radio"/>
mediocre	<input type="radio"/>	manutenzione ordinaria	<input type="radio"/>
necessità di interventi	<input type="radio"/>	manutenzione straordinaria	<input type="radio"/>

Bacino d'utenza

locale	<input checked="" type="radio"/>	sovracomunale	<input type="radio"/>
--------	----------------------------------	---------------	-----------------------

Uso

giornaliero	<input checked="" type="radio"/>
continuativo	<input checked="" type="radio"/>

Sintesi

punti di forza	—
punti di debolezza	—
interventi prioritari	—



documentazione fotografica

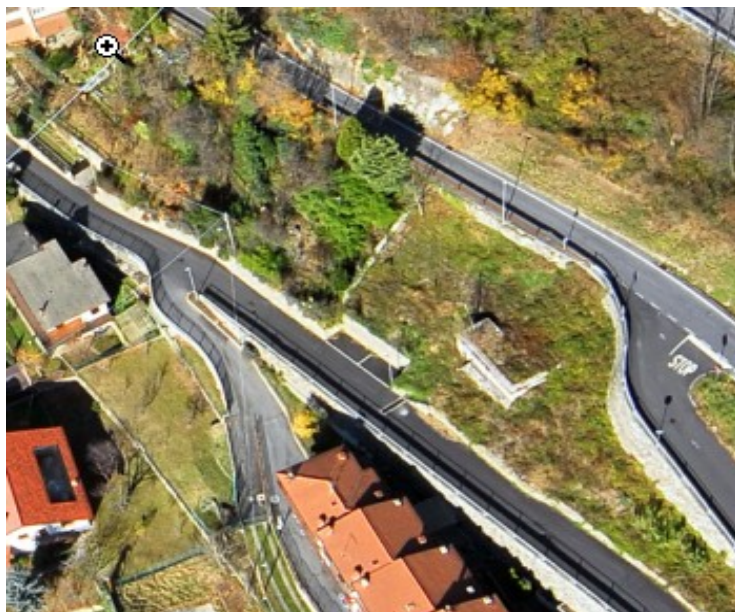



N. PP_ 19

Schede riassuntive del PIANO DEI SERVIZI esistenti

Categoria	P.P.	Sistema Parcheggi
Tipo di servizio	a) parcheggio in sede propria	
Indirizzo	via Soia	
Localizzazione	Cedegolo	
foglio di mappa	1	
numero di mappale	274	

Proprietà	pubblica	<input checked="" type="radio"/>
-----------	----------	----------------------------------

n. posti auto	9
---------------	---

note	—
------	---

grado di conservazione:		Interventi necessari:	
buono	<input checked="" type="radio"/>	nessuno	<input checked="" type="radio"/>
mediocre	<input type="radio"/>	manutenzione ordinaria	<input type="radio"/>
necessità di interventi	<input type="radio"/>	manutenzione straordinaria	<input type="radio"/>

Bacino d'utenza

locale	<input checked="" type="radio"/>	sovracomunale	<input type="radio"/>
--------	----------------------------------	---------------	-----------------------

Uso

giornaliero	<input checked="" type="radio"/>
continuativo	<input checked="" type="radio"/>

Sintesi

punti di forza	—
punti di debolezza	—
interventi prioritari	—



documentazione fotografica





Schede riassuntive del PIANO DEI SERVIZI esistenti

Categoria	P.P.	Sistema Parcheggi
Tipo di servizio	a) parcheggio in sede propria	
Indirizzo	via Nazionale	
Localizzazione	Cedegolo	
foglio di mappa	1	
numero di mappale	102	

Proprietà	pubblica	<input checked="" type="radio"/>
-----------	----------	----------------------------------

note collegata alle schede VE 7 e IS 2

note —

grado di conservazione:		Interventi necessari:	
buono	<input type="radio"/>	nessuno	<input type="radio"/>
mediocre	<input type="radio"/>	manutenzione ordinaria	<input type="radio"/>
necessità di interventi	<input checked="" type="radio"/>	manutenzione straordinaria	<input checked="" type="radio"/>

Bacino d'utenza

locale	<input checked="" type="radio"/>	sovracomunale	<input type="radio"/>
--------	----------------------------------	---------------	-----------------------

Uso

giornaliero	<input checked="" type="radio"/>
continuativo	<input checked="" type="radio"/>

Sintesi

punti di forza	ad uso degli utenti della scuola primaria
punti di debolezza	—
interventi prioritari	rifacimento pavimentazione



documentazione fotografica

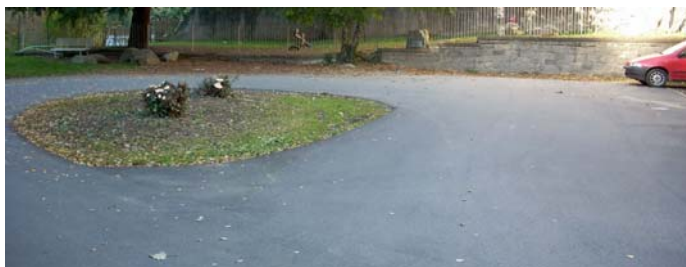



N. PP_ 21

Schede riassuntive del PIANO DEI SERVIZI in progetto

Categoria	P.P.	Sistema Parcheggi
Tipo di servizio	b) parcheggio multipiano/seminterrato	
Indirizzo	via Nazionale	
Localizzazione	Cedegolo	
foglio di mappa	1	
numero di mappale	90	

Proprietà	pubblica	●
-----------	----------	---

area box	237,55 mq.	area parcheggio	116,75 mq.
piani	1		
note	collegata alla scheda IP 14		

grado di conservazione:	Interventi necessari:
buono ●	nessuno ●
mediocre O	manutenzione ordinaria O
necessità di interventi O	manutenzione straordinaria O

Bacino d'utenza

locale	O	sovracomunale	●
--------	---	---------------	---

Uso

giornaliero e continuativo	●
superam. barriere architettoniche	●

Sintesi

punti di forza	—
punti di debolezza	—
interventi prioritari	—



documentazione fotografica





N. PP_ 22

Schede riassuntive del PIANO DEI SERVIZI esistenti

Categoria	P.P.	Sistema Parcheggi
Tipo di servizio	a) parcheggio in sede propria	
Indirizzo	via Roma/via Mercato	
Localizzazione	Cedegolo/bivio per Grevo	
foglio di mappa	3	
numero di mappale	108	

Proprietà	pubblica	<input checked="" type="radio"/>
-----------	----------	----------------------------------

n. posti auto	2	illuminazione	<input checked="" type="radio"/>
---------------	---	---------------	----------------------------------

note —

grado di conservazione:		Interventi necessari:	
buono	<input checked="" type="radio"/>	nessuno	<input checked="" type="radio"/>
mediocre	<input type="radio"/>	manutenzione ordinaria	<input type="radio"/>
necessità di interventi	<input type="radio"/>	manutenzione straordinaria	<input type="radio"/>

Bacino d'utenza

locale	<input checked="" type="radio"/>	sovracomunale	<input type="radio"/>
--------	----------------------------------	---------------	-----------------------

Uso

giornaliero	<input checked="" type="radio"/>
continuativo	<input checked="" type="radio"/>

Sintesi

punti di forza	—
punti di debolezza	—
interventi prioritari	—



documentazione fotografica





Schede riassuntive del PIANO DEI SERVIZI esistenti

Categoria	P.P.	Sistema Parcheggio
Tipo di servizio	b) parcheggio multipiano/seminterrato	
Indirizzo	angolo via Cedegolo/via Torchio	
Localizzazione	Grevo	
foglio di mappa	4	
numero di mappale	169	

piano interrato	4 posti auto	proprietà	privata	●
piano sovrastante	6 posti auto		pubblica	●
piani	1			
note	—			

grado di conservazione:		Interventi necessari:	
molto buono	●	nessuno	●
mediocre	○	manutenzione ordinaria	○
necessità di interventi	○	manutenzione straordinaria	○

Bacino d'utenza

locale	●	sovracomunale	○
--------	---	---------------	---

Uso

giornaliero	●
continuativo	●

Sintesi

punti di forza	—
punti di debolezza	—
interventi prioritari	—



documentazione fotografica

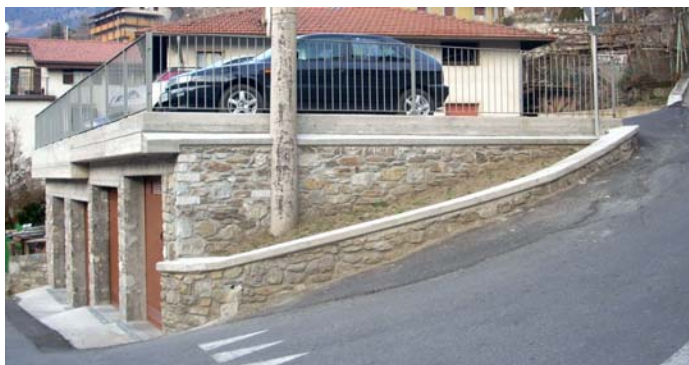



N. PP_ 24

Schede riassuntive del PIANO DEI SERVIZI esistenti

Categoria	P.P.	Sistema Parcheggi
Tipo di servizio	a) parcheggio in sede propria	
Indirizzo	via Roma	
Localizzazione	Cedegolo	
foglio di mappa	3	
numero di mappale	area stradale	

Proprietà	pubblica	<input checked="" type="radio"/>
-----------	----------	----------------------------------

n. posti auto	7
---------------	---

note	—
------	---

grado di conservazione:		Interventi necessari:	
buono	<input checked="" type="radio"/>	nessuno	<input checked="" type="radio"/>
mediocre	<input type="radio"/>	manutenzione ordinaria	<input type="radio"/>
necessità di interventi	<input type="radio"/>	manutenzione straordinaria	<input type="radio"/>

Bacino d'utenza

locale	<input checked="" type="radio"/>	sovracomunale	<input type="radio"/>
--------	----------------------------------	---------------	-----------------------

Uso

giornaliero	<input checked="" type="radio"/>
continuativo	<input checked="" type="radio"/>

Sintesi

punti di forza	—
punti di debolezza	—
interventi prioritari	—



documentazione fotografica





Schede riassuntive del PIANO DEI SERVIZI esistenti

Categoria	P.P.	Sistema Parcheggi
Tipo di servizio	a) parcheggio in sede propria	
Indirizzo	via Muralto	
Localizzazione	Grevo	
foglio di mappa	6	
numero di mappale	155	

Proprietà	pubblico	<input checked="" type="radio"/>
-----------	----------	----------------------------------

n. posti auto	7
---------------	---

note all'interno del PL "Al del Pì"

grado di conservazione:		Interventi necessari:	
buono	<input checked="" type="radio"/>	nessuno	<input checked="" type="radio"/>
mediocre	<input type="radio"/>	manutenzione ordinaria	<input type="radio"/>
necessità di interventi	<input type="radio"/>	manutenzione straordinaria	<input type="radio"/>

Bacino d'utenza

locale	<input checked="" type="radio"/>	sovracomunale	<input type="radio"/>
--------	----------------------------------	---------------	-----------------------

Uso

giornaliero	<input checked="" type="radio"/>
continuativo	<input checked="" type="radio"/>

Sintesi

punti di forza	al servizio delle nuove residenze del PL di nuova realizzazione
punti di debolezza	—
interventi prioritari	—



stralcio Tavola PS 1





N. PP_ 26

Schede riassuntive del PIANO DEI SERVIZI esistenti

Categoria	P.P.	Sistema Parcheggi
Tipo di servizio	a) parcheggio in sede propria	
Indirizzo	via Tamba	
Localizzazione	Cedegolo	
foglio di mappa	2	
numero di mappale	118, 204	

Proprietà	pubblico	<input checked="" type="radio"/>
-----------	----------	----------------------------------

n. posti auto	12
---------------	----

note Parcheggio del cimitero di Cedegolo

grado di conservazione:		Interventi necessari:	
buono	<input checked="" type="radio"/>	nessuno	<input checked="" type="radio"/>
mediocre	<input type="radio"/>	manutenzione ordinaria	<input type="radio"/>
necessità di interventi	<input type="radio"/>	manutenzione straordinaria	<input type="radio"/>

Bacino d'utenza

locale	<input checked="" type="radio"/>	sovracomunale	<input type="radio"/>
--------	----------------------------------	---------------	-----------------------

Uso

giornaliero	<input checked="" type="radio"/>
continuativo	<input checked="" type="radio"/>

Sintesi

punti di forza	al servizio del cimitero
punti di debolezza	—
interventi prioritari	—





N. PP_ 27

Schede riassuntive del PIANO DEI SERVIZI esistenti

Categoria	P.P.	Sistema Parcheggi
Tipo di servizio	a) parcheggio in sede propria	
Indirizzo	località Isola	
Localizzazione	Isola	
foglio di mappa	15	
numero di mappale	8, 9, 10	

Proprietà	pubblico	<input checked="" type="radio"/>
-----------	----------	----------------------------------

n. posti auto	12
---------------	----

note Parcheggio del cimitero di Cedegolo

grado di conservazione:		Interventi necessari:	
buono	<input type="radio"/>	nessuno	<input type="radio"/>
mediocre	<input checked="" type="radio"/>	manutenzione ordinaria	<input type="radio"/>
necessità di interventi	<input type="radio"/>	manutenzione straordinaria	<input checked="" type="radio"/>

Bacino d'utenza

locale	<input checked="" type="radio"/>	sovracomunale	<input type="radio"/>
--------	----------------------------------	---------------	-----------------------

Uso

giornaliero	<input checked="" type="radio"/>
continuativo	<input checked="" type="radio"/>

Sintesi

punti di forza	al servizio del cimitero
punti di debolezza	—
interventi prioritari	—





N. SR_ 1

Schede riassuntive del PIANO DEI SERVIZI - esistenti

Categoria	S.R.	Sistema delle strutture religiose
Tipo di servizio	a) Parrocchia	
Indirizzo	via S. Girolamo	
Localizzazione	Cedegolo	
foglio di mappa	2	
numero di mappale	A	
Denominazione	Chiesa di S. Girolamo	

Gestione:

Proprietà	pubblica <input type="radio"/>	privata <input checked="" type="radio"/>
-----------	--------------------------------	--

note edificio vincolato dalla Provincia

Impianti

dotazione di impianti di sicurezza	<input type="radio"/>
superamento delle barriere architettoniche	<input type="radio"/>
presenza di impianti antincendio	<input type="radio"/>

Stato di conservazione

grado di conservazione:		Interventi necessari:	
buono	<input type="radio"/>	nessuno	<input type="radio"/>
mediocre	<input type="radio"/>	manutenzione ordinaria	<input type="radio"/>
necessità di interventi	<input type="radio"/>	manutenzione straordinaria	<input type="radio"/>

Bacino d'utenza

locale <input type="radio"/>	sovracomunale <input type="radio"/>
------------------------------	-------------------------------------

Uso

continuativo <input checked="" type="radio"/>	giornaliero <input checked="" type="radio"/>
---	--

Raggiungibilità

disponibilità parcheggi	<input type="radio"/>
presenza percorsi pedonali	<input checked="" type="radio"/>
accesso senza barriere architettoniche	<input type="radio"/>



Sintesi

N. SR_ 1

punti di forza	—
punti di debolezza	—

documentazione fotografica





N. SR_ 2

Schede riassuntive del PIANO DEI SERVIZI esistenti

Categoria	S.R.	Sistema delle strutture religiose
Tipo di servizio	c) canonica	
Indirizzo	via Semida	
Localizzazione	Cedegolo	
foglio di mappa	2	
numero di mappale	94	

Gestione:

Proprietà	pubblica	<input type="radio"/>	privata	<input checked="" type="radio"/>
-----------	----------	-----------------------	---------	----------------------------------

Caratteristiche dimensionali

superficie	—
piani	—
note	—

Stato di conservazione

grado di conservazione:		Interventi necessari:	
buono	<input type="radio"/>	nessuno	<input type="radio"/>
mediocre	<input type="radio"/>	manutenzione ordinaria	<input type="radio"/>
necessità di interventi	<input type="radio"/>	manutenzione straordinaria	<input type="radio"/>

Sintesi

punti di forza	—
punti di debolezza	—



documentazione fotografica





N. SR_ 3

Schede riassuntive del PIANO DEI SERVIZI esistenti

Categoria	S.R.	Sistema delle strutture religiose
Tipo di servizio	a) Chiesetta di S. Floriano	
Indirizzo	loc. S. Floriano	
Localizzazione	Grevo	
foglio di mappa	25	
numero di mappale	A	
Denominazione	Chiesa S. Floriano	

Gestione e proprietà	pubblica <input type="radio"/>	privata <input checked="" type="radio"/>
----------------------	--------------------------------	--

note edificio vincolato dalla Provincia

Impianti

dotazione di impianti di sicurezza	<input type="radio"/>
superamento delle barriere architettoniche	<input type="radio"/>
presenza di impianti antincendio	<input type="radio"/>

Stato di conservazione

grado di conservazione:		Interventi necessari:	
buono	<input type="radio"/>	nessuno	<input type="radio"/>
mediocre	<input type="radio"/>	manutenzione ordinaria	<input type="radio"/>
necessità di interventi	<input type="radio"/>	manutenzione straordinaria	<input type="radio"/>

Bacino d'utenza

locale <input checked="" type="radio"/>	sovracomunale <input type="radio"/>
---	-------------------------------------

Uso

feriale <input type="radio"/>	stagionale <input checked="" type="radio"/>
festivo <input type="radio"/>	continuativo <input type="radio"/>

Raggiungibilità

disponibilità parcheggi	<input type="radio"/>
presenza percorsi pedonali	<input type="radio"/>
accesso senza barriere architettoniche	no



Sintesi

N. SR_ 3

punti di forza	—
punti di debolezza	—

stralcio Tavola PS 1





N. SR_ 4

Schede riassuntive del PIANO DEI SERVIZI esistenti

Categoria	S.R.	Sistema delle strutture religiose
Tipo di servizio	b) oratorio	
Indirizzo	via Semida	
Localizzazione	Cedegolo	
foglio di mappa	2	
numero di mappale	81-82-97	

Gestione e proprietà:	pubblica <input type="radio"/>	privata <input checked="" type="radio"/>
-----------------------	--------------------------------	--

note collegata alla scheda AS 4

Stato di conservazione

grado di conservazione:		Interventi necessari:	
buono	<input type="radio"/>	nessuno	<input type="radio"/>
mediocre	<input type="radio"/>	manutenzione ordinaria	<input type="radio"/>
necessità di interventi	<input type="radio"/>	manutenzione straordinaria	<input type="radio"/>

Bacino d'utenza

locale	<input type="radio"/>	sovracomunale	<input type="radio"/>
--------	-----------------------	---------------	-----------------------

Uso

mattutino	<input type="radio"/>	serale	<input type="radio"/>
pomeridiano	<input type="radio"/>	giornaliero	<input type="radio"/>
feriale	<input type="radio"/>	stagionale	<input type="radio"/>
festivo	<input type="radio"/>	continuativo	<input type="radio"/>

Raggiungibilità

disponibilità parcheggi	<input type="radio"/>
presenza percorsi pedonali	<input type="radio"/>
accesso senza barriere architettoniche	<input type="radio"/>

Sintesi

punti di forza	—
punti di debolezza	—



documentazione fotografica





N. SR_ 5

Schede riassuntive del PIANO DEI SERVIZI esistenti

Categoria	S.R.	Sistema delle strutture religiose
Tipo di servizio	e) cimitero	
Indirizzo	via Tamba	
Localizzazione	Cedegolo	
numero di foglio	3	
numero di mappale	A	

Gestione e proprietà:

pubblica	●
note	—

Stato di conservazione

grado di conservazione:		Interventi necessari:	
buono	O	nessuno	O
mediocre	●	manutenzione ordinaria	●
necessità di interventi	O	manutenzione straordinaria	O

Bacino d'utenza

locale	●
--------	---

Uso

continuativo	●
--------------	---

Raggiungibilità

disponibilità parcheggi	●
presenza percorsi pedonali	●
accesso senza barriere architettoniche	●

Sintesi

punti di forza	—
punti di debolezza	—



documentazione fotografica





N. SR_ 6

Schede riassuntive del PIANO DEI SERVIZI esistenti

Categoria	S.R.	Sistema delle strutture religiose
Tipo di servizio	e) cimitero	
Indirizzo	via Muralto	
Localizzazione	Grevo	
foglio di mappa	6	
numero di mappale	A	

Gestione e proprietà:

pubblica	●
note	—

Stato di conservazione

grado di conservazione:		Interventi necessari:	
buono	O	nessuno	O
mediocre	●	manutenzione ordinaria	●
necessità di interventi	O	manutenzione straordinaria	O

Bacino d'utenza

locale	●
--------	---

Uso

continuativo	●
--------------	---

Raggiungibilità

disponibilità parcheggi	●
presenza percorsi pedonali	●
accesso senza barriere architettoniche	O

Sintesi

punti di forza	—
punti di debolezza	—



N. SR_ 6



documentazione fotografica





N. SR_ 7

Schede riassuntive del PIANO DEI SERVIZI esistenti

Categoria	S.R.	Sistema delle strutture religiose
Tipo di servizio	d) santella	
Indirizzo	via Mercato/via Grevo	
Localizzazione	Cedegolo	
foglio di mappa	2	
numero di mappale	C	

Proprietà:

pubblica	●	privata	○
----------	---	---------	---

note

—

Stato di conservazione

grado di conservazione:		Interventi necessari:	
buono	○	nessuno	○
mediocre	●	manutenzione ordinaria	○
necessità di interventi	○	manutenzione straordinaria	●

Raggiungibilità

disponibilità parcheggi	●
presenza percorsi pedonali	●
accesso senza barriere architettoniche	●

Sintesi

punti di forza	—
punti di debolezza	—



N. SR_ 7

documentazione fotografica





N. SR_ 8

Schede riassuntive del PIANO DEI SERVIZI esistenti

Categoria	S.R.	Sistema delle strutture religiose
Tipo di servizio	d) santella	
Indirizzo	via Moiolo	
Localizzazione	Grevo	
foglio di mappa	5	
numero di mappale	C	

Proprietà:

pubblica	0	privata	●
----------	---	---------	---

note

—

Stato di conservazione

grado di conservazione:		Interventi necessari:	
buono	0	nessuno	0
mediocre	0	manutenzione ordinaria	0
necessità di interventi	0	manutenzione straordinaria	0

Raggiungibilità

disponibilità parcheggi	●
presenza percorsi pedonali	●
accesso senza barriere architettoniche	●

Sintesi

punti di forza	—
punti di debolezza	—



documentazione fotografica





N. SR_ 9

Schede riassuntive del PIANO DEI SERVIZI esistenti

Categoria	S.R.	Sistema delle strutture religiose
Tipo di servizio	a) Chiesa di S.Filastro	
Indirizzo	Piazza G. Mazzini	
Localizzazione	Grevo	
foglio di mappa	5	
numero di mappale	A	

Gestione e proprietà	pubblica <input type="radio"/>	privata <input checked="" type="radio"/>
----------------------	--------------------------------	--

note	edificio vincolato dalla Provincia	—
note	collegata alla scheda VE 11	

Impianti

dotazione di impianti di sicurezza	<input type="radio"/>
superamento delle barriere architettoniche	<input type="radio"/>
presenza di impianti antincendio	<input type="radio"/>

Stato di conservazione

grado di conservazione:		Interventi necessari:	
buono	<input type="radio"/>	nessuno	<input type="radio"/>
mediocre	<input type="radio"/>	manutenzione ordinaria	<input type="radio"/>
necessità di interventi	<input type="radio"/>	manutenzione straordinaria	<input type="radio"/>

Bacino d'utenza

locale <input checked="" type="radio"/>	sovracomunale <input type="radio"/>
---	-------------------------------------

Uso

continuativo <input checked="" type="radio"/>	giornaliero <input checked="" type="radio"/>
---	--

Raggiungibilità

disponibilità parcheggi	<input checked="" type="radio"/>
presenza percorsi pedonali	<input checked="" type="radio"/>
accesso senza barriere architettoniche	<input type="radio"/>



Sintesi

N. SR_ 9

punti di forza	—
punti di debolezza	—



documentazione fotografica





N. SR_ 10

Schede riassuntive del PIANO DEI SERVIZI esistenti

Categoria	S.R.	Sistema delle strutture religiose
Tipo di servizio	c) canonica	
Indirizzo	Piazza G. Mazzini	
Localizzazione	Grevo	
foglio di mappa	5	
numero di mappale	218	

Gestione e Proprietà	pubblica <input type="radio"/>	privata <input checked="" type="radio"/>
----------------------	--------------------------------	--

Caratteristiche dimensionali

superficie	—
piani	—
note	—

Stato di conservazione

grado di conservazione:		Interventi necessari:	
buono	<input type="radio"/>	nessuno	<input type="radio"/>
mediocre	<input type="radio"/>	manutenzione ordinaria	<input type="radio"/>
necessità di interventi	<input type="radio"/>	manutenzione straordinaria	<input type="radio"/>

Sintesi

punti di forza	—
punti di debolezza	—



documentazione fotografica



N. SR_ 11

Schede riassuntive del PIANO DEI SERVIZI esistenti

Categoria	S.R.	Sistema delle strutture religiose
Tipo di servizio	d) santella	
Indirizzo	via Dosso/Panzerini	
Localizzazione	Cedegolo	
foglio di mappa	1	
numero di mappale	area stradale	

Proprietà:

pubblica	0	privata	0
----------	---	---------	---

note

—

Stato di conservazione

grado di conservazione:		Interventi necessari:	
buono	0	nessuno	0
mediocre	0	manutenzione ordinaria	0
necessità di interventi	0	manutenzione straordinaria	0

Raggiungibilità

disponibilità parcheggi	●
presenza percorsi pedonali	●
accesso senza barriere architettoniche	●

Sintesi

punti di forza	—
punti di debolezza	—

documentazione fotografica





N. SR_ 12

Schede riassuntive del PIANO DEI SERVIZI esistenti

Categoria	S.R.	Sistema delle strutture religiose
Tipo di servizio	d) santella	
Indirizzo	via Cedegolo	
Localizzazione	Grevo	
foglio di mappa	4	
numero di mappale	A	
denominazione	cappella S. Marco	

Proprietà:

pubblica	●	privata	○
----------	---	---------	---

note edificio vincolato dalla Provincia

Stato di conservazione

grado di conservazione:		Interventi necessari:	
buono	○	nessuno	○
mediocre	○	manutenzione ordinaria	○
necessità di interventi	○	manutenzione straordinaria	○

Raggiungibilità

disponibilità parcheggi	no
presenza percorsi pedonali	no
accesso senza barriere architettoniche	no

Sintesi

punti di forza	—
punti di debolezza	—



N. SR_ 12



documentazione fotografica





N. SR_ 13

Schede riassuntive del PIANO DEI SERVIZI esistenti

Categoria	S.R.	Sistema delle strutture religiose
Tipo di servizio	Santella	
Indirizzo	via Torchio	
Localizzazione	Grevo	
foglio di mappa	4	
numero di mappale	18	

Proprietà:

pubblica	0	privata	●
----------	---	---------	---

note

Stato di conservazione

grado di conservazione:		Interventi necessari:	
buono	0	nessuno	0
mediocre	0	manutenzione ordinaria	0
necessità di interventi	0	manutenzione straordinaria	0

Raggiungibilità

disponibilità parcheggi	●
presenza percorsi pedonali	no
accesso senza barriere architettoniche	●

Sintesi

punti di forza	—
punti di debolezza	—



stralcio Tavola PS 1



documentazione fotografica





N. SR_ 14

Schede riassuntive del PIANO DEI SERVIZI esistenti

Categoria	S.R.	Sistema delle strutture religiose
Tipo di servizio	Santella	
Indirizzo	loc. Al Mier	
Localizzazione	Grevo	
foglio di mappa	7	
numero di mappale	95	

Proprietà:

pubblica	0	privata	●
----------	---	---------	---

note

Stato di conservazione

grado di conservazione:		Interventi necessari:	
buono	0	nessuno	0
mediocre	0	manutenzione ordinaria	0
necessità di interventi	0	manutenzione straordinaria	0

Raggiungibilità

disponibilità parcheggi	●
presenza percorsi pedonali	●
accesso senza barriere architettoniche	●

Sintesi

punti di forza	—
punti di debolezza	—



stralcio Tavola PS 1

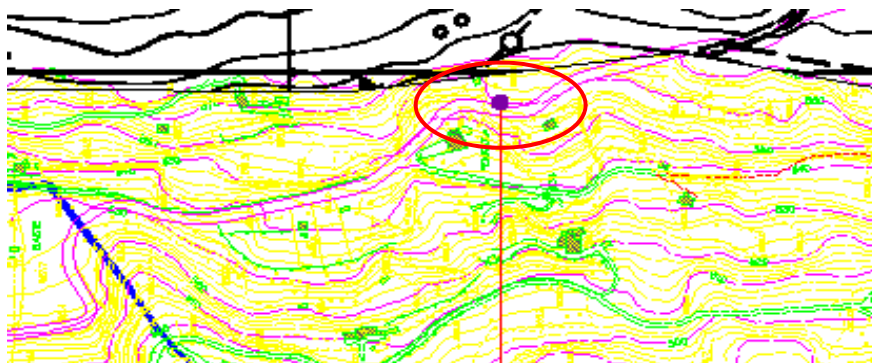

documentazione fotografica





N. SR_ 15

Schede riassuntive del PIANO DEI SERVIZI esistenti

Categoria	S.R.	Sistema delle strutture religiose
Tipo di servizio	e) cimitero	
Indirizzo	Località Isola	
Localizzazione	Isola	
foglio di mappa	15	
numero di mappale	A	

Gestione e proprietà:

pubblica	●
note	—

Stato di conservazione

grado di conservazione:		Interventi necessari:	
buono	O	nessuno	O
mediocre	O	manutenzione ordinaria	O
necessità di interventi	●	manutenzione straordinaria	●

Bacino d'utenza

locale	●
--------	---

Uso

continuativo	●
--------------	---

Raggiungibilità

disponibilità parcheggi	●
presenza percorsi pedonali	●
accesso senza barriere architettoniche	O

Sintesi

punti di forza	—
punti di debolezza	—



N. SR_ 15

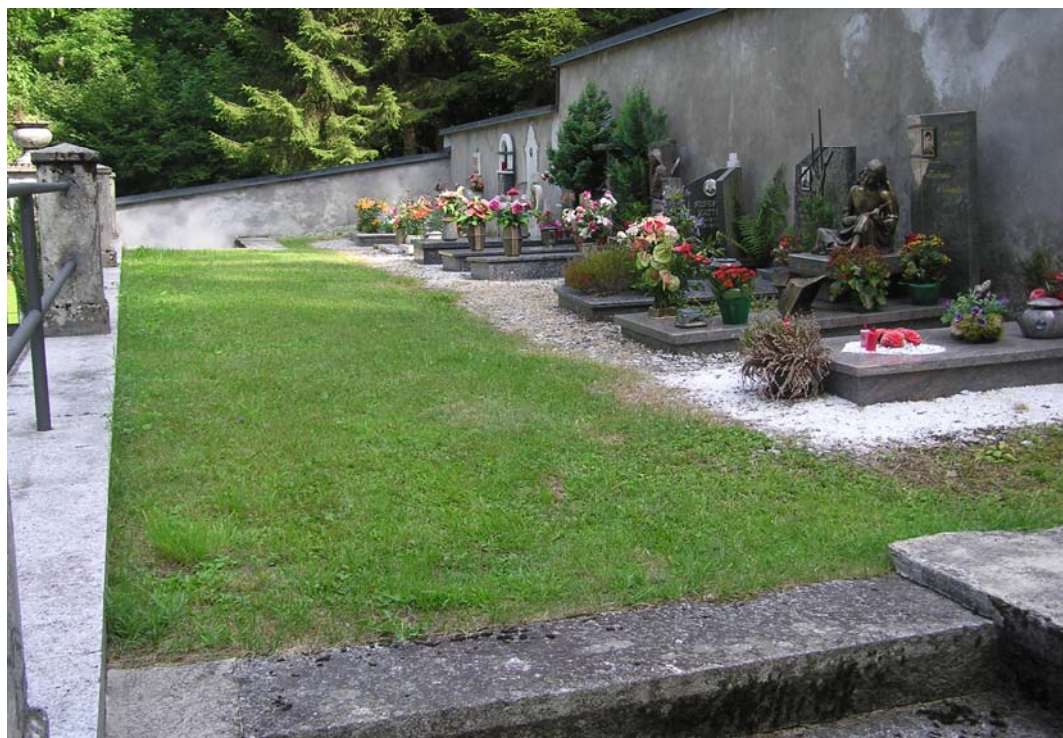



N. VE_ 1

Schede riassuntive del PIANO DEI SERVIZI esistenti

Categoria	V.E.	Sistema del Verde
Tipo di servizio	a) verde d'arredo urbano	
Indirizzo	via Roma/via Mercato	
Localizzazione	Cedegolo bivio per Grevo	
foglio di mappa	3	
numero di mappa	108	
Denominazione	aiuola spartitraffico	

Proprietà	pubblica ●
-----------	------------

Caratteristiche dimensionali

area		
illuminazione	si	
recinzione	si	siepe
altri servizi	si	parcheggi
note		

grado di conservazione:		Interventi necessari:	
buono	O	nessuno	O
mediocre	●	manutenzione ordinaria	●
necessità di interventi	O	manutenzione straordinaria	O

Sintesi

punti di forza	—
punti di debolezza	—
interventi prioritari	—



*Piano di Governo del Territorio
-COMUNE di CEDEGOLO-
Piano dei Servizi
schede ricognitive dei servizi esistenti*

N. VE_ 1

documentazione fotografica





N. VE_2

Schede riassuntive del PIANO DEI SERVIZI esistenti

Categoria	V.E.	Sistema del Verde
Tipo di servizio	a) verde d'arredo urbano	
Indirizzo	via Nazionale/via Panzerini	
Localizzazione	Cedegolo, bivio per Valsaviore	
foglio di mappa	1	
numero di mappa	area stradale	
Denominazione	aiuola spartitraffico	

Proprietà	pubblica ●
-----------	------------

Caratteristiche dimensionali

area	—
illuminazione	O
altri servizi	no
note	—

grado di conservazione:	
buono	●
mediocre	O
necessità di interventi	O

Interventi necessari:	
nessuno	O
manutenzione ordinaria	●
manutenzione straordinaria	O

Sintesi

punti di forza	—
punti di debolezza	—
interventi prioritari	—



documentazione fotografica





N. VE_3

Schede riassuntive del PIANO DEI SERVIZI esistenti

Categoria	V.E.	Sistema del Verde
Tipo di servizio	a) verde d'arredo urbano	
Indirizzo	via Roma	
Localizzazione	Cedegolo	
foglio di mappa	2	
numero di mappa	234	

Proprietà	pubblica ●
-----------	------------

Caratteristiche dimensionali

area	—
illuminazione	no
recinzione	no
altri servizi	0
note	—

grado di conservazione:	
buono	0
mediocre	●
necessità di interventi	0

Interventi necessari:	
nessuno	0
manutenzione ordinaria	●
manutenzione straordinaria	0

Sintesi

punti di forza	—
punti di debolezza	—
interventi prioritari	—



estratto Tavola PS 1



documentazione fotografica





N. VE_4

Schede riassuntive del PIANO DEI SERVIZI esistenti

Categoria	V.E.	Sistema del Verde
Tipo di servizio	a) verde d'arredo urbano	
Indirizzo	via Roma	
Localizzazione	Cedegolo	
foglio di mappa	2	
numero di mappa	196	
Denominazione	aiuola	

Proprietà	pubblica ●
-----------	------------

Caratteristiche dimensionali

area	—	
illuminazione	●	
altri servizi	●	collegato alle schede PP 5 e IP 13

grado di conservazione:		Interventi necessari:	
buono	○	nessuno	○
mediocre	●	manutenzione ordinaria	●
necessità di interventi	○	manutenzione straordinaria	○

Sintesi

punti di forza	—
punti di debolezza	—
interventi prioritari	—



documentazione fotografica





N. VE_5

Schede riassuntive del PIANO DEI SERVIZI esistenti

Categoria	V.E.	Sistema del Verde
Tipo di servizio	b) verde attrezzato	
Indirizzo	via Muralto	
foglio di mappa	5	
numero di mappa	324	
Denominazione	parco giochi	

Proprietà e gestione	pubblica ●
----------------------	------------

illuminazione	si
recinzione	no

note collagata alle schede IP 2, IP 8, IP 11

Stato di conservazione

grado di conservazione:		Interventi necessari:	
buono	●	nessuno	●
mediocre	0	manutenzione ordinaria	0
necessità di interventi	0	manutenzione straordinaria	0

Bacino d'utenza

locale	●
--------	---

Raggiungibilità

disponibilità parcheggi	●
presenza percorsi pedonali	

Sintesi

punti di forza	—
punti di debolezza	utilizzo limitato
interventi prioritari	—



N. VE_5

documentazione fotografica





N. VE_6

Schede riassuntive del PIANO DEI SERVIZI esistenti

Categoria	V.E.	Sistema del Verde
Tipo di servizio	b) verde attrezzato	
Indirizzo	Piazza Papa Giovanni Paolo II	
foglio di mappa	2	
numero di mappa	323	
Denominazione	parco giochi	

Proprietà e gestione	pubblica ●
----------------------	------------

Caratteristiche dimensionali

area	—
illuminazione	si
recinzione	in legno
note	—

Stato di conservazione

grado di conservazione:		Interventi necessari:	
buono	●	nessuno	●
mediocre	O	manutenzione ordinaria	O
necessità di interventi	O	manutenzione straordinaria	O

Bacino d'utenza	locale ●
-----------------	----------

Raggiungibilità

disponibilità parcheggi	●
presenza percorsi pedonali	●
superamento barriere architettoniche	●

Sintesi

punti di forza	in area facilmente raggiungibile
punti di debolezza	—
interventi prioritari	—



documentazione fotografica





N. VE_7

Schede riassuntive del PIANO DEI SERVIZI esistenti

Categoria	V.E.	Sistema del Verde
Tipo di servizio	b) verde attrezzato	
Indirizzo	via Nazionale	
foglio di mappa	1	
numero di mappa	102	
Denominazione	parco giochi	

Proprietà e gestione	pubblica ●
----------------------	------------

Caratteristiche dimensionali

illuminazione	si
recinzione	si
note	collegata alle schede IS 2, PP 20

Stato di conservazione

grado di conservazione:	Interventi necessari:
buono ●	nessuno 0
mediocre 0	manutenzione ordinaria ●
necessità di interventi 0	manutenzione straordinaria 0

Bacino d'utenza	locale ●
-----------------	----------

Raggiungibilità

disponibilità parcheggi	●
presenza percorsi pedonali	no
superamento barriere architettoniche	no

Sintesi

punti di forza	—
punti di debolezza	di difficile accessibilità pedonale in quanto sito lontano la S.S. 42



N. VE_7

documentazione fotografica





N. VE_8

Schede riassuntive del PIANO DEI SERVIZI esistenti

Categoria	V.E.	Sistema del Verde
Tipo di servizio	b) verde attrezzato	
Indirizzo	via Cedegolo	
localizzazione	Grevo	
foglio di mappa	3	
numero di mappa	135	
Denominazione	parco giochi "Paldri"	

Proprietà e gestione	pubblica ●
----------------------	------------

Caratteristiche dimensionali

illuminazione	si
disponibilità parcheggi	si
recinzione	si in legno

Stato di conservazione

grado di conservazione:	
buono	●
mediocre	○
necessità di interventi	○

Interventi necessari:	
nessuno	○
manutenzione ordinaria	●
manutenzione straordinaria	○

Bacino d'utenza

locale	●
--------	---

Sintesi

punti di forza	molto utilizzato
punti di debolezza	—
interventi prioritari	—



documentazione fotografica

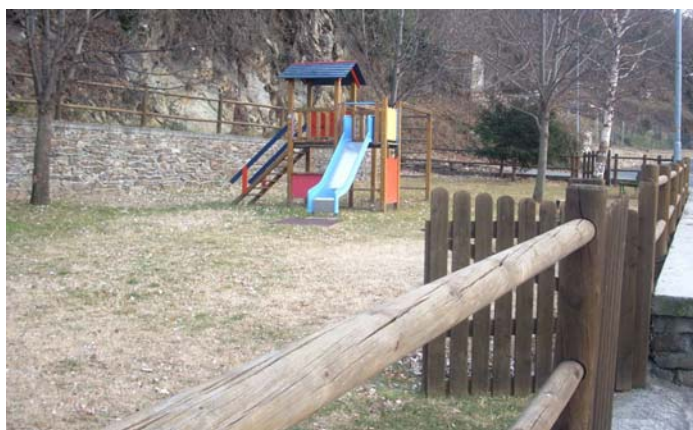



N. VE_ 9

Schede riassuntive del PIANO DEI SERVIZI esistenti

Categoria	V.E.	Sistema del Verde
Tipo di servizio	a) verde d'arredo urbano	
Indirizzo	via Muralto	
Localizzazione	Grevo	
foglio di mappa	6	
numero di mappa	102-103-105	
Denominazione	aiuola	

Proprietà	pubblica ●
-----------	------------

Caratteristiche dimensionali

area	
illuminazione	O
altri servizi	●
note	—

parcheggi di cui alla scheda PP 11

grado di conservazione:		Interventi necessari:	
buono	O	nessuno	O
mediocre	●	manutenzione ordinaria	●
necessità di interventi	O	manutenzione straordinaria	O

Sintesi

punti di forza	—
punti di debolezza	—
interventi prioritari	—



documentazione fotografica





N. VE_10

Schede riassuntive del PIANO DEI SERVIZI esistenti

Categoria	V.E.	Sistema del Verde
Tipo di servizio	a) verde d'arredo urbano	
Indirizzo	via Marconi	
foglio di mappa	2	
numero di mappa	185	
Denominazione	Monumento ai Carabinieri	

Proprietà e gestione	pubblica ●
----------------------	------------

Caratteristiche dimensionali

illuminazione	si
recinzione	si

Stato di conservazione

grado di conservazione:	Interventi necessari:
buono ●	nessuno 0
mediocre 0	manutenzione ordinaria ●
necessità di interventi 0	manutenzione straordinaria 0

Bacino d'utenza	locale ●
-----------------	----------

Raggiungibilità

disponibilità parcheggi	●
presenza percorsi pedonali	●
superamento barriere architettoniche	●

Sintesi

punti di forza	—
punti di debolezza	—
interventi prioritari	—



documentazione fotografica

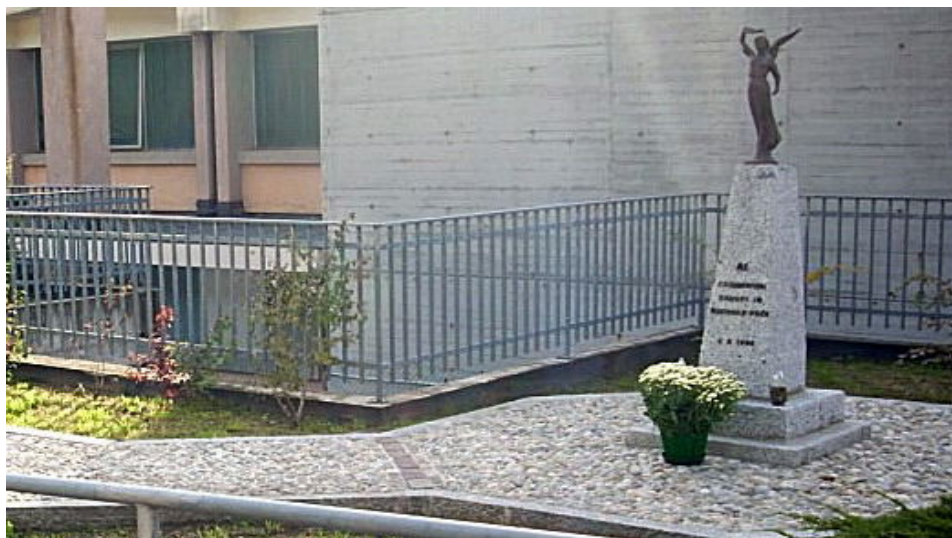



N. VE_ 11

Schede riassuntive del PIANO DEI SERVIZI esistenti

Categoria	V.E.	Sistema del Verde
Tipo di servizio	a)	verde d'arredo urbano
Indirizzo	Piazza Mazzini	
Localizzazione	Grevo	
foglio di mappa	5	
numero di mappa	A	
Denominazione	Monumento ai Caduti	

Proprietà e gestione	pubblica	<input checked="" type="radio"/>	privata	<input type="radio"/>
----------------------	----------	----------------------------------	---------	-----------------------

illuminazione	<input type="radio"/>
recinzione	<input checked="" type="radio"/>

note collegata alla scheda SR 9

Stato di conservazione

grado di conservazione:		Interventi necessari:	
buono	<input type="radio"/>	nessuno	<input type="radio"/>
mediocre	<input type="radio"/>	manutenzione ordinaria	<input type="radio"/>
necessità di interventi	<input type="radio"/>	manutenzione straordinaria	<input type="radio"/>

Bacino d'utenza	locale	<input checked="" type="radio"/>
-----------------	--------	----------------------------------

Raggiungibilità

disponibilità parcheggi	<input checked="" type="radio"/>
superamento barriere architettoniche	<input checked="" type="radio"/>

Sintesi

punti di forza	—
punti di debolezza	—
interventi prioritari	—



*Piano di Governo del Territorio
-COMUNE di CEDEGOLO-
Piano dei Servizi
schede ricognitive dei servizi esistenti*

N. VE_ 11

documentazione fotografica





N. VE_12

Schede riassuntive del PIANO DEI SERVIZI esistenti

Categoria	V.E.	Sistema del Verde
Tipo di servizio	b) verde attrezzato	
Indirizzo	Piazza Mazzini	
foglio di mappa	5	
numero di mappa	234	
Denominazione	parco giochi	

Proprietà e gestione	privata ●
----------------------	-----------

Caratteristiche dimensionali

illuminazione	si
recinzione	si
note	collegata alla scheda IS 1

Stato di conservazione

grado di conservazione:		Interventi necessari:	
buono	0	nessuno	0
mediocre	0	manutenzione ordinaria	0
necessità di interventi	0	manutenzione straordinaria	0

Bacino d'utenza	locale ●
-----------------	----------

Raggiungibilità

disponibilità parcheggi	●
presenza percorsi pedonali	●
superamento barriere architettoniche	●

Sintesi

punti di forza	—
punti di debolezza	—
interventi prioritari	—



documentazione fotografica





N. VE_ 13

Schede riassuntive del PIANO DEI SERVIZI esistenti

Categoria	V.E.	Sistema del Verde
Tipo di servizio	a) verde d'arredo urbano	
Indirizzo	via Roma	
Localizzazione	Cedegolo	
foglio di mappa	2	
numero di mappa	B	
denominazione	monumento ai caduti	

Proprietà	pubblica ●
-----------	------------

Caratteristiche dimensionali

illuminazione	O
recinzione	si
altri servizi	O
note	—

grado di conservazione:	
buono	O
mediocre	O
necessità di interventi	O

Interventi necessari:	
nessuno	O
manutenzione ordinaria	O
manutenzione straordinaria	O

Sintesi

punti di forza	—
punti di debolezza	—
interventi prioritari	—



documentazione fotografica





Schede riassuntive del PIANO DEI SERVIZI esistenti

Categoria	V.E.	Sistema del Verde
Tipo di servizio	a) verde d'arredo urbano	
Indirizzo	via Nazionale/Dosso	
Localizzazione	Cedegolo	
foglio di mappa	1	
numero di mappa	31	

Proprietà	pubblica <input type="radio"/>	privata <input checked="" type="radio"/>
-----------	--------------------------------	--

Caratteristiche dimensionali

illuminazione	<input type="radio"/>
recinzione	no
altri servizi	<input type="radio"/>
note	—

grado di conservazione:	
buono	<input type="radio"/>
mediocre	<input type="radio"/>
necessità di interventi	<input type="radio"/>

Interventi necessari:	
nessuno	<input type="radio"/>
manutenzione ordinaria	<input type="radio"/>
manutenzione straordinaria	<input type="radio"/>

Sintesi

punti di forza	—
punti di debolezza	—
interventi prioritari	—



documentazione fotografica





Schede riassuntive del PIANO DEI SERVIZI esistenti

Categoria	V.E.	Sistema del Verde
Tipo di servizio	b) verde attrezzato	
Indirizzo	via Muralto	
Localizzazione	Grevo	
foglio di mappa	6	
numero di mappa	155	

Proprietà	pubblica ●
-----------	------------

Caratteristiche dimensionali

area	493,78 mq
illuminazione	si
recinzione	
altri servizi	vedi scheda PP_25
note	—

grado di conservazione:	Interventi necessari:
buono ●	nessuno ●
mediocre O	manutenzione ordinaria O
necessità di interventi O	manutenzione straordinaria O

Sintesi

punti di forza	—
punti di debolezza	—
interventi prioritari	—



estratto Tavola PS 1

